Lote: 0001

ENRIQUE BELTRAN MESSA
(Valencia 1940-2006)
"Paisaje con pastor y rebaño"
Firmado: E. Beltrán Messa
Óleo / Lienzo 47 x 56 cm.

Precio de salida: 20 €

Lote: 0002

ESCUELA VASCA
(Mediados S. XX)
"Paisaje montañoso con casas"
Óleo / Tabla 27,5 x 34 cm. ; 54 x 60 cm. (con marco)

Precio de salida: 20 €

Lote: 0003

GLORIA URIARTE
(Vitoria S. XX)
"Tomelloso"
Firmado: Gloria Uriarte
Óleo / Lienzo 55 x 46 cm. ; 68 x 58 cm. (con marco)
(Al dorso titulado, firmado y fechado 2003)

Precio de salida: 30 €

Lote: 0004

GLORIA URIARTE
(Vitoria S. XX)
"Nieve en Vitoria"
Firmado: Gloria
Óleo / Lienzo 46 x 61 cm. ; 55,5 x 70 cm. (con marco)
(Al dorso titulado, firmado y fechado 20-10-96)

Precio de salida: 30 €

Lote: 0005

RICARDO SACRISTAN ARRIETA
(Vitoria 1921 - Madrid 1981)
"Personajes en invierno"
Firmado: R. Sacristan
Óleo / Cartón 16 x 24 cm. ; 27,5 x 35,5 cm. (con marco)

Precio de salida: 40 €

Lote: 0006

RAFAEL FIGUERA AYMERICH
(Bilbao 1907 - Málaga 1987)
"Desnudo femenino"
Firmado: R. Figuera
Óleo / Cartón 23 x 19 cm. ; 35 x 30 cm. (con marco)

Precio de salida: 30 €

Lote: 0007

JOSÉ MARÍA MUGUERZA
(Bilbao 1907)
"Puerto vasco y barcas atracadas"
Firmado: Muguerza
Óleo / Tabla 40 x 55 cm.

Precio de salida: 30 €

Lote: 0008

LUIS LARRINAGA IBARRA
(Bilbao 1923 - 2006)
"Navaridas"
Firmado: Larrinaga
Óleo / Lienzo 22 x 27 cm.

Precio de salida: 40 €

Lote: 0009

GLORIA URIARTE
(Vitoria S. XX)
"La Ría"
Firmado: Gloria Uriarte
Óleo / Lienzo 50,5 x 61,5 cm. ; 66,5 x 77 cm. (con marco)
(Al dorso titulado y firmado)

Precio de salida: 40 €

Lote: 0010

GLORIA URIARTE
(Vitoria S. XX)
"La Ría de Erandio"
Firmado: Gloria Uriarte
Óleo / Lienzo 50,5 x 61,5 cm. ; 66,5 x 77 cm. (con marco)
(Al dorso titulado y firmado)

Precio de salida: 40 €

Lote: 0011

JOSÉ MARÍA MUGUERZA
(Bilbao 1907)
"Arrantzal"
Firmado: Muguerza
Óleo / Lienzo 37,5 x 31 cm. ; 52 x 42 cm. (con marco)

Precio de salida: 40 €

Lote: 0012

LUIS LARRINAGA IBARRA
(Bilbao 1923 - 2006)
"Arrijasotzaile"
Firmado: Larry
Óleo / Tabla 33,5 x 24 cm. ; 54 x 44 cm. (con marco)

Precio de salida: 40 €

Lote: 0013

ABEL CAPELLÁN
(Bilbao 1927 - 2001)
"Arrijasotzaile"
Firmado: A. Capellán
Óleo / Táblex 29 x 21 cm. ; 41 x 32,5 cm. (con marco)

Precio de salida: 40 €

Lote: 0014

LUIS LARRINAGA IBARRA
(Bilbao 1923 - 2006)
"Txistulari"
Firmado: Larry
Acuarela / Papel 59 x 36,5 cm. ; 74,5 x 52,5 cm. (con marco)

Precio de salida: 40 €

Lote: 0015

FRANCISCO FERNÁNDEZ ZARZA "JANO"
(Madrid 1922 - 1992)
"Un buen competidor"
Firmado: Jano
Acuarela / Papel 36 x 26 cm. ; 51,5 x 41,5 cm. (con marco)

Precio de salida: 40 €

Lote: 0016

JOSÉ MARÍA MUGUERZA
(Bilbao 1907)
"Aldeano en la Fuente del Perro ; Vista de Catedral . Bilbao (2 obras)"
Firmado: Muguerza
Óleo / Tabla 17 x 13 cm. (cada una) ; 36,5 x 49,5 cm. (total con marco)

Precio de salida: 40 €

Lote: 0017

JUAN FERNANDEZ IBARLOZA "JUANÓN"
(Baracaldo, Vizcaya S. XX)
"Joven con traje regional"
Firmado: F. Ibarloza
Óleo / Lienzo pegado a táblex 33 x 27 cm. ; 49,5 x 43,5 cm. (con marco)

Precio de salida: 30 €

Lote: 0018

JUAN FERNANDEZ IBARLOZA "JUANÓN"
(Baracaldo, Vizcaya S. XX)
"Retrato de Dama"
Firmado: F. Ibarloza
Óleo / Lienzo pegado a táblex 33 x 26,5 cm. ; 50 x 43,5 cm. (con marco)

Precio de salida: 30 €

Lote: 0019

LUIS DE MIRANDA ALONSO ARMIÑO
(Burgos 1930)
"Invierno"
Firmado: Miranda
Óleo / Tabla 17 x 25 cm. ; 36 x 45 cm. (con marco)
(Al dorso titulado, dedicado, firmado y fechado Bilbao 76)

Precio de salida: 20 €

Lote: 0020

A. GIL
(S. XX)
"Vista de puerto vasco, barcas y pesonajes"
Firmado: A. Gil
Óleo / Lienzo 50,5 x 61 cm.

Precio de salida: 30 €

Lote: 0021

DAVID PONS JOAN
(Barcelona S. XX)
"Paisaje"
Firmado: David Pons Joan
Óleo / Lienzo 46,5 x 38 cm. ; 61 x 53 cm. (con marco)
(Al dorso fechado Junio 1978)

Precio de salida: 40 €

Lote: 0022

I. DIAZ
(S. XX)
"Marina"
Firmado: I. Diaz 92
Óleo / Lienzo 51 x 74 cm. ; 74 x 96 cm. (con marco)

Precio de salida: 30 €

Lote: 0023

J. MONTES
(S. XX)
"Marina"
Firmado: J. Montes
Óleo / Lienzo 60 x 81 cm. ; 83 x 105 cm. (con marco)

Precio de salida: 50 €

Lote: 0024

JOSÉ RIBERA Y FONT (S. DE ALBI)
(Albi. Lleida 1887 - Bilbao 1973)
"Construcción del puerto viejo. Algorta"
Firmado: S. De Albi
Acuarela / Papel 44 x 65 cm. ; 56,3 x 77 cm. (con marco)

Precio de salida: 60 €

Lote: 0025

RICARDO SACRISTAN ARRIETA
(Vitoria 1921 - Madrid 1981)
"Barcas en la ría de Bilbao"
Firmado: R. Sacristan
Acuarela / Papel 23 x 29 cm. ; 38,5 x 45,5 cm. (con marco)

Precio de salida: 40 €

Lote: 0026

GORBEA
(S. XX)
"Vista del monte Serantes desde la dársena de Axpe"
Firmado: Gorbea
Óleo / Lienzo 60 x 81 cm. ; 69 x 90 cm. (con marco)

Precio de salida: 30 €

Lote: 0027

GORBEA
(S. XX)
"Paisaje con caserío y montañas nevadas"
Firmado: Gorbea
Óleo / Lienzo 60 x 81 cm. ; 71 x 90,5 cm. (con marco)
(Con pequeño deterioro)

Precio de salida: 30 €

Lote: 0028

ARTURO MARTÍNEZ TAUBMANN
(Bilbao 1909 - 1990)
"Personajes caminando al caserío"
Firmado: Matz. Taubman
Acuarela / Papel 64 x 104 cm.

Precio de salida: 90 €

Lote: 0029

GONZALO ROMÁN RODRIGUEZ
(Santa Eufemia del Arroyo, Valladolid 1932)
"Personajes en el pueblo"
Firmado: Gonzalo Román 68
Acuarela / Papel 49 x 71 cm. ; 71,5 x 93 cm. (con marco)

Precio de salida: 30 €

Lote: 0030

ÁNGEL CAÑADA
(El Berrón, Burgos 1926)
"Vista de Balmaseda"
Firmado: Cañada
Acuarela / Papel 48 x 69 cm. ; 66,5 x 88 cm. (con marco)

Precio de salida: 30 €

Lote: 0031

ÁNGEL CAÑADA
(El Berrón, Burgos 1926)
"Vista del puente romano de Balmaseda"
Firmado: Cañada
Acuarela / Papel 48 x 69 cm. ; 66,5 x 88 cm. (con marco)

Precio de salida: 20 €

Lote: 0032

FRANCES
(S. XX)
"Nieve en El Arenal"
Firmado: Frances 03
Acuarela / Papel 48 x 67 cm. ; 67,5 x 87 cm. (con marco)

Precio de salida: 60 €

Lote: 0033

LORENZO BORQUE GALLARDO
(Sauquillo de Boñices, Soria 1909)
"Caserío en Durango, Vizcaya"
Firmado: L. Borque
Óleo / Táblex 38 x 46 cm. ; 55,5 x 65 cm. (con marco)
(Al dorso firmado y titulado)

Precio de salida: 30 €

Lote: 0034

LORENZO BORQUE GALLARDO
(Sauquillo de Boñices, Soria 1909)
"Barrio. Valle de Liebana, Santander"
Firmado: L. Borque
Óleo / Táblex 46 x 60,5 cm. ; 69 x 83 cm. (con marco)
(Al dorso firmado y titulado)

Precio de salida: 40 €

Lote: 0035

PERE MONSERRAT FORNS
(1926)
"Sta. María Plautordera"
Firmado: Monserrat
Óleo / Lienzo pegado a cartón 16,5 x 24,5 cm. ; 36,5 x 44 cm. (con marco)
(Al dorso titulado, firmado y fechado 1985)

Precio de salida: 60 €

Lote: 0036

GLORIA URIARTE
(Vitoria S. XX)
"Explosión de color"
Firmado: Gloria Uriarte
Óleo / Lienzo 75 x 60,5 cm. ; 89 x 76,5 cm. (con marco)

Precio de salida: 40 €

Lote: 0037

ROSARIO DE VELASCO BELAUSTEGUIGOITIA
(Madrid 1904 - Barcelona 1991)
"Campesino"
Firmado: R.V.
Óleo / Cartón 18 x 12,5 cm. ; 33,5 x 28,5 c. (con marco)
(Al dorso firmado y fechado 1974)

Precio de salida: 30 €

Lote: 0038

ESCUELA VASCA
(S. XX)
"Paisaje con amapolas y damas"
Óleo / Lienzo pegado a táblex 19 x 24 cm. ; 38 x 43 cm. (con marco)

Precio de salida: 30 €

Lote: 0039

LUIS DE MIRANDA ALONSO ARMIÑO
(Burgos 1930)
"Sol en el pueblo"
Firmado: Luis Miranda
Óleo / Lienzo pegado a cartón 46 x 55 cm. ; 65,5 x 74 cm. (con marco)

Precio de salida: 60 €

Lote: 0040

LUIS LARRINAGA IBARRA
(Bilbao 1923 - 2006)
"Molino"
Firmado: Luis de Larríniaga
Óleo / Lienzo 60 x 73 cm. ; 90 x 103,5 cm. (con marco)
(Titulado, firmado y fechado 4 de enero 14. Bilbao)

Precio de salida: 50 €

Lote: 0041

ANTONIO TORRES
(S. XX)
"Faenas del mar "
Firmado: Antonio Torres
Óleo / Lienzo 51 x 65 cm. ; 64 x 78,5 cm. (con marco)
(Al dorso firmado y titulado)

Precio de salida: 60 €

Lote: 0042

SANTILLAN
(Valencia 1952)
"Vista de pueblo pesquero con personajes"
Firmado: Santillán
Óleo / Táblex 49,5 x 34,5 cm. ; 60,5 x 46 cm. (con marco)

Precio de salida: 30 €

Lote: 0043

LARAY
(S. XX)
"Playa y peñas"
Firmado: Laray
Óleo / Lienzo 81 x 100 cm. ; 98,5 x 117 cm. (con marco)

Precio de salida: 50 €

Lote: 0044

SVETLANA NESTOROVA
(Rusia S. XX)
"Bodegón de jarrón con flores"
Firmado: Hectepolac
Óleo / Lienzo 60 x 50 cm. ; 81,5 x 71,5 cm. (con marco)
(Al dorso titulado, firmado y fechado 1997)

Precio de salida: 40 €

Lote: 0045

GINO KAROLY
(S. XX)
"Bodegón de jarrón con rosas"
Firmado: Karoly
Óleo / Lienzo 60 x 73 cm. ; 71 x 84 cm. (con marco)
(Con deterioro)

Precio de salida: 30 €

Lote: 0046

BODOIX
(Mediados S. XX)
"Bodegón de copa con flores"
Firmado: Bodoix
Óleo / Lienzo 81 x 65 cm. ; 97 x 81 cm. (con marco)

Precio de salida: 40 €

Lote: 0047

LUIS LARRINAGA IBARRA
(Bilbao 1923 - 2006)
"Naturaleza muerta"
Firmado: Larry
Óleo / Lienzo 65 x 46 cm.

Precio de salida: 50 €

Lote: 0048

ABEL CAPELLÁN
(Bilbao 1927 - 2001)
"Besugo colgado"
Firmado: A. Capellán
Óleo / Lienzo pegado a táblex 41 x 34 cm. ; 62 x 54.5 cm. (con marco)
(Al dorso titulado, firmado y fechado 1980)

Precio de salida: 40 €

Lote: 0049

ÁNGEL GONZÁLEZ MARCOS
(Madrid 1900 - 1978)
"Un vareto"
Firmado: González Marcos
Óleo / Lienzo pegado a cartón 55 x 45 cm. ; 60 x 51 cm. (con marco)

Precio de salida: 50 €

Lote: 0050

LUIS LARRINAGA IBARRA
(Bilbao 1923 - 2006)
"Paisaje con caserío"
Firmado: Larry
Acuarela / Papel 42 x 60 cm.

Precio de salida: 30 €

Lote: 0051

FERNANDO SAMPERIO MANSO
(Portugalete, Vizcaya 1928)
"El refugio"
Firmado: Samperio
Óleo / Lienzo 27 x 35 cm. ; 40 x 47 cm. (con marco)
(Al dorso titulado y firmado)

Precio de salida: 40 €

Lote: 0052

IGNACIO ARRIOLA MALLAVIA
(Bilbao en 1928)
"Puente de Ondárroa"
Firmado: Arriola
Óleo / Lienzo 16 x 22 cm. ; 30,5 x 36,5 cm. (con marco)

Precio de salida: 50 €

Lote: 0053

RICARDO SACRISTAN ARRIETA
(Vitoria 1921 - Madrid 1981)
"San Juan de Arriaga"
Firmado: R. Sacristan
Rotulador / Papel 26 x 35 cm. ; 40,5 x 50,5 cm. (con marco)

Precio de salida: 20 €

Lote: 0054

CARMELO GARCÍA BARRENA
(Bilbao 1926 - 2000)
"Vista de Amsterdam"
Firmado: G. Barrena
Dibujo / Papel 17,5 x 23,5 cm.

Precio de salida: 20 €

Lote: 0055

JOSÉ LUIS PÉREZ DÍEZ
(Bilbao 1931 -1992)
"Buques en el astillero"
Firmado: Pérez-Diez 73 (a lapicero)
Dibujo / Lápiz color / Papel 13 x 14 cm. ; 29 x 29 cm. (con marco)

Precio de salida: 40 €

Lote: 0056

PUIGDEMONT
(S. XX)
"Paisaje"
Firmado: Puigdemont
Óleo / Lienzo 46 x 33 cm. (con marco)

Precio de salida: 40 €

Lote: 0057

FÉLIX FERNÁNDEZ VALDÉS
(Bilbao 1882 - 1969)
"Bodegón de frutas, pipa y taza"
Firmado: F.V. 1954
Óleo / Lienzo 38 x 46 cm. ; 50,5 x 59,5 cm. (con marco)

Precio de salida: 40 €

Lote: 0058

ESCUELA ESPAÑOLA
(Mediados S. XX)
"Paisaje"
Óleo / Lienzo 24 x 17 cm. ; 32 x 26 cm. (con marco)

Precio de salida: 30 €

Lote: 0059

DOMINGO CARLES ROSICH
(Barcelona 1888 - 1962)
"Bodegón de jarrón con flores"
Firmado: D. Carles
Óleo / Lienzo 40 x 50 cm. ; 55 x 65 cm. (con marco)
(Al dorso firmado y fechado 1943)

Precio de salida: 50 €

Lote: 0060

CARMEN OSES HIDALGO
(1897 - 1961)
"Jarra de cobre con flores"
Firmado: Oses Hidalgo
Óleo / Táblex 46 x 38 cm. ; 56 x 98 cm. (con marco)

Precio de salida: 40 €

Lote: 0061

ADOLFO ESTRADA
(San José de California, Estados Unidos 1927 - 2020)
"Estudillo. Valencia"
Firmado: Estrada
Óleo / Lienzo 27 x 35 cm. ; 40 x 48 cm. (con marco)

Precio de salida: 60 €

Lote: 0062

ADOLFO ESTRADA
(San José de California, Estados Unidos 1927 - 2020)
"Antigüedad. Palencia"
Firmado: Estrada
Óleo / Lienzo 27 x 35 cm. ; 40 x 48 cm. (con marco)

Precio de salida: 60 €

Lote: 0063

LORENZO BORQUE GALLARDO
(Sauquillo de Boñices, Soria 1909)
"Paisaje de Ceberío, Vizcaya"
Firmado: L. Borque
Óleo / Táblex 46 x 60,5 cm. ; 69 x 83 cm. (con marco)
(Al dorso firmado y titulado.)

Precio de salida: 40 €

Lote: 0064

LUIS LARRINAGA IBARRA
(Bilbao 1923 - 2006)
"Arrantzales en el barco"
Firmado: Larrinaga
Óleo / Tabla 21 x 15 cm. ; 39 x 34,5 cm. (con marco)

Precio de salida: 40 €

Lote: 0065

LUIS LARRINAGA IBARRA
(Bilbao 1923 - 2006)
"Aizkolari"
Firmado: Larry
Acuarela / Papel 12 x 12 cm. ; 29 x 29 cm. (con marco)

Precio de salida: 40 €

Lote: 0066

LUIS LARRINAGA IBARRA
(Bilbao 1923 - 2006)
"Partido de bolos "
Firmado: Larry
Acuarela / Papel 12 x 12 cm. ; 27,5 x 27,5 cm. (con marco)

Precio de salida: 40 €

Lote: 0067

JOSÉ MARÍA MUGUERZA
(Bilbao 1907)
"Dulzaineros"
Firmado: Muguerza 19
Acuarela / Tinta / Papel 25 x 30 cm. ; 40,5 x 47,5 cm. (con marco)

Precio de salida: 30 €

Lote: 0068

JOSÉ MARÍA MUGUERZA
(Bilbao 1907)
"Aldeanos en el campo"
Firmado: Muguerza
Acuarela / Tinta / Papel 22 x 31,5 cm. ; 33 x 40 cm. (con marco)

Precio de salida: 40 €

Lote: 0069

JOSÉ MARÍA MUGUERZA
(Bilbao 1907)
"En la taberna "
Firmado: Muguerza
Acuarela / Tinta / Papel 34 x 32 cm. ; 38,5 x 47 cm. (con marco)

Precio de salida: 40 €

Lote: 0070

JOSÉ MARÍA MUGUERZA
(Bilbao 1907)
"Turistas por Euskadi"
Firmado: Muguerza
Acuarela / Tinta / Papel 17 x 24 cm. ; 32 x 40 cm. (con marco)

Precio de salida: 40 €

Lote: 0071

JOSÉ MARÍA MUGUERZA
(Bilbao 1907)
"Zaspi-kale"
Firmado: Muguerza 1980
Acuarela / Papel 28 x 17 cm. ; 49 x 46 cm. (con marco)

Precio de salida: 40 €

Lote: 0072

RAFAEL FIGUERA AYMERICH
(Bilbao 1907 - Málaga 1987)
"Día de picnic en el campo"
Firmado: R. Figuera
Óleo / Lienzo 130 x 162 cm. ; 136 x 168 cm. (con marco)

Precio de salida: 70 €

Lote: 0073

M.A. LOPEZ ROBERTS
(Villamejor, Madrid 1960)
"Paisaje con pastor y piara"
Firmado: M.A. Lopez-Roberts
Acuarela / Papel 44 x 54 cm. ; 64 x 76 cm. (con marco)

Precio de salida: 30 €

Lote: 0074

ÁNGEL GONZÁLEZ MARCOS
(Madrid 1900 - 1978)
"Pase de torero"
Firmado: Gonzalez Marcos
Rotulador / Lápiz color / Papel 16 x 22 cm. ; 26 x 32 cm. (con marco)

Precio de salida: 40 €

Lote: 0075

ÁNGEL GONZÁLEZ MARCOS
(Madrid 1900 - 1978)
"Pase de torero"
Firmado: Gonzalez Marcos
Rotulador / Lápiz color / Papel 34 x 47 cm. ; 42,5 x 56 cm. (con marco)

Precio de salida: 40 €

Lote: 0076

ÁNGEL GONZÁLEZ MARCOS
(Madrid 1900 - 1978)
"Tauromaquia"
Firmado: Gonzalez
Óleo / Lienzo pegado a cartón 27,5 x 22 cm. (cada uno) ; 43 x 64 cm. (total con marco)

Precio de salida: 100 €

Lote: 0077

ÁNGEL GONZÁLEZ MARCOS
(Madrid 1900 - 1978)
"Toros mi Castilla"
Firmado: González Marcos
Óleo / Lienzo pegado a cartón 24 x 35 cm. ; 42 x 53 cm. (con marco)
(Al dorso titulado , firmado y fechado. Bilbao 1973)

Precio de salida: 90 €

Lote: 0078

MARTIN LOPE TABLADA
(Segovia 1948)
"Niño con capote y corderos"
Firmado: Lope Tablada Martin 1988
Óleo / Táblex 27 x 36 cm. ; 57 x 67 cm. (con marco)

Precio de salida: 80 €

Lote: 0079

ÁNGEL GONZÁLEZ MARCOS
(Madrid 1900 - 1978)
"Guiando a los toros "
Firmado: Gonzalez Marcos
Acuarela / Papel 49 x 65 cm. ; 54,5 x70 cm. (con marco)

Precio de salida: 80 €

Lote: 0080

LUIS GARCÍA CAMPOS
(Bilbao 1928 - 2011)
"Buscando la sombra"
Firmado: Garcia Campos
Óleo / Cartón 20 x 30 cm. ; 37 x 47 cm. (con marco)

Precio de salida: 180 €

Lote: 0081

PERÉ BATALLA XATRUCH
(1893- 1968)
"Personaje en el río"
Firmado: Batalla
Óleo / Lienzo 55 x 61 cm. ; 66,5 x 78 cm. (con marco)

Precio de salida: 130 €

Lote: 0082

ISIDRE ODENA
(Terrassa 1910 - 2008)
"Sota els porxos"
Firmado: I. Odena
Óleo / Táblex 38 x 54 cm. ; 68 x 84 cm. (con marco)
(Al dorso titulado, firmado y fechado Dic.1945)

Precio de salida: 180 €

Lote: 0083

P. ROLDÁN
(S. XX)
"Desnudo femenino"
Firmado: Roldán 72
Carboncillo / Papel 34 x 47 cm. ; 53,5 x 67 cm. (con marco)

Precio de salida: 40 €

Lote: 0084

LUIS GARCIA GALLO
(Toro, Zamora 1907- Barcelona 2001)
"Viñeta"
Firmado: Coq.
Tinta / Lápiz color / Papel 10 x 33 cm. ; 17 x 41 cm. (con marco)
(Dedicado y fechado Bilbao Mayo 1900)

Precio de salida: 30 €

Lote: 0085

ÁNGEL BADILLO PARDO
(Bilbao 1926)
"Paloma en el nido"
Firmado: Badillo 1985
Acuarela / Papel 20 x 27 cm. ; 33 x 39,5 cm. (con marco)

Precio de salida: 40 €

Lote: 0086

FRANCISCO BENGOA
(Echevarri, Vizcaya 1907 - Barcelona 1987)
"Limites "
Firmado: F. Bengoa
Oleo / Mixta / Papel 11 x 12 cm. ; 27 x 29 cm. (con marco)

Precio de salida: 30 €

Lote: 0087

ESCUELA ESPAÑOLA
(S. XX)
"Pollo"
Firmado: (a lapicero)
Serigrafía / Papel Ejemplar; 81 / 150 65 x 50 cm.

Precio de salida: 30 €

Lote: 0088

JUAN ANTONIO TOLEDO
(1940-1995)
"Mujer"
Firmado: Joan A. Toledo 79 (a lapicero)
Serigrafía / Papel Ejemplar; 81 / 150 65 x 50 cm.

Precio de salida: 30 €

Lote: 0089

GABRIEL GOMIS
(S. XX)
"Paisaje "
Firmado: (a lapicero)
Serigrafía / Papel Ejemplar; 123 / 300 50 x 70 cm.

Precio de salida: 30 €

Lote: 0090

ESCUELA ESPAÑOLA
(S. XX)
"Personajes"
Firmado: Ilegible (a lapicero)
Litografía / Papel Ejemplar. 39 / 75 70 x 50 cm.

Precio de salida: 30 €

Lote: 0091

PABLO SYCET
(1953)
"Marilyn Monroe"
Firmado: Pablo Sycet (a lapicero)
Serigrafía / Papel Ejemplar; 123 / 300 70 x 50 cm.

Precio de salida: 30 €

Lote: 0092

JOSÉ ANTONIO URQUIJO
(S. XX)
"Cubo, plumas y luna"
Firmado: J. A. Urquijo 2-6
Litografía / Papel 47,5 x 37,5 cm. ; 50 x 40 cm. (con marco)

Precio de salida: 20 €

Lote: 0093

RAUL ANGUIANO
(México 1915 - 2006)
"Joven"
Firmado: R. Anguiano (a lapicero)
Litografía / Papel Ejemplar; E/E (a lapicero) 56 x 40 cm. ; 64 x 48,5 cm. (con marco)

Precio de salida: 80 €

Lote: 0094

RAUL ANGUIANO
(México 1915 - 2006)
"Personaje"
Firmado: R. Anguiano (a lapicero)
Litografía / Papel Ejemplar; E/E (a lapicero) 56 x 40 cm. ; 64 x 48,5 cm. (con marco)

Precio de salida: 80 €

Lote: 0095

JOSÉ MARÍA MUGUERZA
(Bilbao 1907)
"Homenaje al Divino Monstruo"
Firmado: Muguerza 1969
Acuarela / Ceras color / Papel 42 x 31 cm. ; 59,5 x 48,5 cm. (con marco)

Precio de salida: 30 €

Lote: 0096

JOSÉ MARÍA MUGUERZA
(Bilbao 1907)
"Eras Felix , ahora feliz"
Firmado: Muguerza 1980
Acrílico / Tinta / Papel 37 x 25 cm. ; 56 x 43 cm. (con marco)

Precio de salida: 40 €

Lote: 0097

PLANEL
(S. XX)
"Personajes y plantas"
Firmado: Planel 98
Mixta / Papel 58 x 46 cm. ; 74,4 x 52,5 cm. (con marco)

Precio de salida: 60 €

Lote: 0098

MARIA PAULINA DIEZ MACGROVE
(1974)
"Con trabajo I"
Firmado: Macgrove 09
Óleo / Lienzo 46 x 38 cm. ; 56 x 45 cm. (con marco)

Precio de salida: 50 €

Lote: 0099

CARLOS INDA
(San Sebastian 1954)
"Sin título"
Firmado: Inda 2-82
Ceras color / Tiza / Papel 62,5 x 47,5 cm. ; 71 x 55,5 cm. (con marco)

Precio de salida: 60 €

Lote: 0100

GORKA LARRAÑAGA
(S. XX)
"Sin título I"
Firmado: Gorka 07
Acrílico / Lienzo 80 x 110 cm.

Precio de salida: 50 €

Lote: 0101

GORKA LARRAÑAGA
(S. XX)
"Sin título II"
Firmado: Gorka 07
Acrílico / Lienzo 60,5 x 85 cm.

Precio de salida: 50 €

Lote: 0102

GORKA LARRAÑAGA
(S. XX)
"Sin título III"
Firmado: Gorka 07
Acrílico / Lienzo 65 x 70 cm.

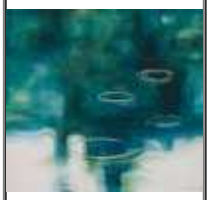

Precio de salida: 50 €

Lote: 0103

CRESPO
(S. XX)
"Aves"
Firmado: Crespo (a bolígrafo)
Acuarela / Papel 68,5 x 99 cm. ; 105 x 135 cm. (con marco)

Precio de salida: 70 €

Lote: 0104

JOAN MIRÓ
(Barcelona 1893 - Palma de Mallorca 1983)
"Sin título"
Firmado: Miró (en plancha)
Litografía / Papel guarro 20 x 40 cm. ; 32,5 x 52,5 cm. (con marco)
(Se adjunta certificado de Art 62. 1500 ejemplares)

Precio de salida: 225 €

Lote: 0105

QUAN SUN
(1942)
"Damas en rosa"
Firmado: Quan Sun (a lapicero)
Serigrafía / Papel Ejemplar: 11/45 (a lapicero) 82 x 105 cm. ; 92 x 114,5 cm. (con marco)

Precio de salida: 350 €

Lote: 0106

TERESA AHEDO
(Carrranza, Vizcaya 1941)
"Mujeres"
Firmado: Ahedo
Grabado color / Papel Ejemplar: P.A. (a lapicero) 51 x 77 cm. ; 93 x 119 cm. (con marco)

Precio de salida: 250 €

Lote: 0107

RAFAEL CANOGAR
(Toledo 1935)
"Hilada"
Firmado: Canogar 08 (a lapicero)
Serigrafía / Papel Ejemplar; 78/90 (a lapicero) 77 x 58 cm. ; 104 x 84,5 cm. (con marco)

Precio de salida: 425 €

Lote: 0108

ELENA GARAY ACHA
(Bilbao 1965)
"San Fermín"
Acrílico / Lienzo 116 x 89 cm.
(Al dorso titulado, firmado y fechado Abril 96)

Precio de salida: 350 €

Lote: 0109

ELENA GARAY ACHA
(Bilbao 1965)
"La Maestranza. Silencio"
Firmado: Elena Garai 2015
Acrílico / Lienzo 98 x 146 cm.
(Al dorso titulado, firmado y fechado)

Precio de salida: 550 €

Lote: 0110

RAUL PIÑA
(Cuba S. XX)
"Sin título"
Firmado: Piña
Óleo / Lienzo 77 x 97 cm.

Precio de salida: 325 €

Lote: 0111

JOSÉ BARCELÓ ALBADALEJO
(Cartagena, Murcia 1923 - Bilbao 2001)
"Mujeres en rojo"
Firmado: José Barceló 71
Óleo / Lienzo 60 x 73 cm. ; 82,5 x 95,5 cm. (con marco)

Precio de salida: 200 €

Lote: 0112

CECILIA GARCIA AMARÓ
(México 1953)
"Sin título"
Firmado: García amaró 2005
Acuarela / Mixta / Papel 100 x 75 cm. ; 124,5 x 100 cm. (con marco)

Precio de salida: 300 €

Lote: 0113

CARMELO ORTIZ DE ELGUEA
(Aretxabaleta, Alava 1944)
"En la cumbre"
Firmado: Ortiz de Elguea 98
Óleo / Lienzo 82 x 130 cm. ; 83,5 x 132 cm. (con marco)
(Al dorso titulado y fechado 1998)

Precio de salida: 850 €

Lote: 0114

CARMELO ORTIZ DE ELGUEA
(Aretxabaleta, Alava 1944)
"Mujer en el espacio azul"
Firmado: Ortiz de Elguea 91
Óleo / Lienzo 146 x 114 cm.
(Titulado en el bastidor)

Precio de salida: 900 €

Lote: 0115

CECILIA GARCIA AMARÓ
(México 1953)
"Sedimentos I y II (Díptico)"
Firmado: García Amaro 2006
Acrílico / Lienzo 122,5 x 122 cm. (cada una)
(Al dorso titulado, firmado y fechado 2006)

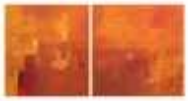

Precio de salida: 600 €

Lote: 0116

TEODOSIO MANZANO
(Madrid 1933)
"Vendedora"
Firmado: T. Manzano
Óleo / Tabla 35 x 26,5 cm. ; 55 x 46,5 cm. (con marco)

Precio de salida: 50 €

Lote: 0117

BLÁZQUEZ
(S. XX)
"Personaje tejiendo"
Firmado: Blázquez 91
Óleo / Tabla 27 x 20 cm. ; 55 x 48 cm. (con marco)

Precio de salida: 40 €

Lote: 0118

CARLOS E. GIL
(Bilbao 1920)
"Escena de La Vera. Cáceres"
Firmado: Carlos E. Gil
Óleo / Tabla 23,5 x 29,5 cm. ; 46,5 x 52,5 cm. (con marco)

Precio de salida: 60 €

Lote: 0119

ABEL CAPELLÁN
(Bilbao 1927 - 2001)
"Arrantzal en el puerto"
Firmado: A. Capellan
Óleo / Lienzo 74 x 50 cm. ; 94,5 x 71,5 cm. (con marco)

Precio de salida: 60 €

Lote: 0120

JUAN SOLER
(1951)
"Paisaje con lago, personajes en las barcas , carruaje de caballos y dama con sombrilla"
Firmado: J. Soler
Óleo / Lienzo 33 x 41 cm. ; 53 x 61 cm. (con marco)

Precio de salida: 90 €

Lote: 0121

DEMETRIO SALGADO COSME
(Salamanca 1915 - 2000)
"Desnudo femenino en el interior de salón"
Firmado: D. Salgado
Óleo / Lienzo 82 x 65 cm. ; 99 x 83 cm. (con marco)

Precio de salida: 140 €

Lote: 0122

RAMON AGUILAR MORE
(Barcelona 1924 - 2015)
"Victoria"
Firmado: R. Aguilar Moré 1982
Gouache / Papel 49 x 59 cm. ; 62 x 71,5 cm. (con marco)

Precio de salida: 350 €

Lote: 0123

ESCUELA ESPAÑOLA
(Fin S. XIX - Pp. S. XX)
"Paisaje con pastor y ovejas"
Acuarela / Papel 95 x 65 cm. ; 113 x 83 cm (con marco)

Precio de salida: 140 €

Lote: 0124

JOSÉ MARÍA MUGUERZA
(Bilbao 1907)
"Candor Aldeano....."
Firmado: Muguerza
Acuarela / Tinta / Papel 29 x 39 cm. ; 50 x 61 cm. (con marco)

Precio de salida: 40 €

Lote: 0125

JOSÉ MARÍA MUGUERZA
(Bilbao 1907)
"Personajes en el mercado"
Firmado: Muguerza
Acuarela / Tinta / Papel 35 x 50 cm. ; 59,5 x 74 cm. (con marco)

Precio de salida: 40 €

Lote: 0126

JOSÉ LUIS SÁNCHEZ GARCÍA
(Sevilla 1945)
"Vista de Iglesia de San Vicente con personajes. Bilbao"
Firmado: Sanchez García
Óleo / Táblex 24 x 33 cm. ; 39 x 48 cm. (con marco)

Precio de salida: 70 €

Lote: 0127

JOSÉ LUIS SÁNCHEZ GARCÍA
(Sevilla 1945)
"Puente viejo. Ondarroa"
Firmado: Sanchez García
Óleo / Táblex 33 x 41 cm. ; 49,5 x 57 cm. (con marco)
(Al dorso titulado)

Precio de salida: 80 €

Lote: 0128

JOSÉ LUIS SÁNCHEZ GARCÍA
(Sevilla 1945)
"Plaza de la Virgen "
Firmado: Sanchez García
Óleo / Lienzo pegado a tablex 33 x 42 cm. ; 59 x 66 cm. (con marco)
(Al dorso titulado)

Precio de salida: 80 €

Lote: 0129

CARLOS E. GIL
(Bilbao 1920)
"Vista del puerto de Bermeo"
Firmado: Carlos E. Gil
Óleo / Táblex 21,5 x 26,5 cm. ; 35,5 x 40,5 cm. (con marco)

Precio de salida: 30 €

Lote: 0130

CARLOS E. GIL
(Bilbao 1920)
"Vista del puerto de Bermeo"
Firmado: Carlos E. Gil
Óleo / Táblex 21,5 x 26,5 cm. ; 35,5 x 40,5 cm. (con marco)

Precio de salida: 30 €

Lote: 0131

MIGUEL EGUILUZ ANCHIA
(Amorebieta, Vizcaya 1934)
"Nieve en Elorrio. Vizcaya"
Firmado: M. Eguiluz
Óleo / Lienzo 24 x 33 cm. ; 39,5 x 48,5 cm. (con marco)
(Al dorso titulado y firmado)

Precio de salida: 80 €

Lote: 0132

JUAN ANTONIO APELLANIZ SÁEZ DE IBARRA
(Zarauz, Guipuzcoa 1940)
"La Vitoria nevada"
Firmado: Juan Antonio Apellaniz Ibarra
Óleo / Cartón 24 x 33 cm. ; 40 x 49 cm. (con marco)

Precio de salida: 110 €

Lote: 0133

JUAN ANTONIO APELLANIZ SÁEZ DE IBARRA
(Zarauz, Guipuzcoa 1940)
"Vista de Vitoria con personajes"
Firmado: Juan Antonio Apellaniz Ibarra
Óleo / Cartón 24 x 33 cm. ; 40 x 49 cm. (con marco)

Precio de salida: 110 €

Lote: 0134

ANTONIO TORRES
(S. XX)
"Pescando en el río Júcar. Cullera"
Firmado: Antoni Torres
Óleo / Lienzo pegado a tabla 27 x 35 cm. ; 38,5 x 46,5 cm.(con marco)
(Al dorso titulado)

Precio de salida: 40 €

Lote: 0135

PERE ARRIBAS
(Barcelona 1924 - 1996)
"Vista de Paris"
Firmado: Arribas
Óleo / Lienzo 50 x 61 cm. ; 77 x 86 cm. (con marco)
(Al dorso titulado y firmado)

Precio de salida: 60 €

Lote: 0136

FRANCISCO GALOFRE OLLER
(1865 - 1942)
"Peñas costeras"
Firmado: F. Galofre Suris 24
Acuarela / Papel 31,5 x 46 cm. ; 46 x 61 cm. (con marco)

Precio de salida: 120 €

Lote: 0137

FEDERICO LLOVERAS HERRERAS
(1912-1983)
"Vista de pueblo pesquero"
Firmado: F. Lloveras 57
Acuarela / Tinta / Papel 34 x 49 cm. ; 48 x 63,5 cm. (con marco)

Precio de salida: 150 €

Lote: 0138

RAMON PUJOL
(1947)
"Es Poal. Cadaqués"
Firmado: R. Pujol
Óleo / Lienzo 54 x 74 cm. ; 74 x 94 cm. (con marco)
(Al dorso titulado)

Precio de salida: 225 €

Lote: 0139

LÉON SOUGNÉ
(S. XX)
"Paisaje con río"
Firmado: L. Sougné 21
Óleo / Lienzo 45 x 65 cm. ; 88 x 99 cm. (con marco)

Precio de salida: 70 €

Lote: 0140

ADOLFO ESTRADA
(San José de California, Estados Unidos 1927 - 2020)
"Paisaje rural con casas"
Firmado: Estrada
Óleo / Lienzo 51 x 64 cm. ; 64 x 78,5 cm. (con marco)

Precio de salida: 100 €

Lote: 0141

ADOLFO ESTRADA
(San José de California, Estados Unidos 1927 - 2020)
"Santa Cecilia de Alcor. Palencia"
Firmado: Estrada
Óleo / Lienzo 81 x 100 cm. ; 99,5 x 118 cm. (con marco)

Precio de salida: 150 €

Lote: 0142

FRANCIS BARO GENIS
(París, 1942)
"Brume sur la conciergerie, Paris"
Firmado: Fran-Baro
Óleo / Lienzo 65 x 55 cm. ; 81 x 70 cm. (con marco)
(Al dorso titulado y firmado)

Precio de salida: 150 €

Lote: 0143

JOSÉ NOGUE MASSÓ
(Santa Coloma de Queralt, Tarragona 1880 - Huelva 1973)
"Paisaje con iglesia"
Firmado: J. Nogue
Óleo / Tela pegado a cartón 16 x 22,5 cm. ; 26,5 x 33,5 cm. (con marco)

Precio de salida: 110 €

Lote: 0144

JOSÉ LULL CANTO
(Valencia 1933)
"Monaguillos"
Firmado: José Lull
Óleo / Táblex 24 x 33 cm. ; 39 x 48 cm. (con marco)
(Al dorso titulado, firmado y fechado 1983)

Precio de salida: 120 €

Lote: 0145

LUIS SORIANO QUIRÒS
(Granada 1932 - Bilbao 2001)
"Personajes descargando pescado"
Firmado: Soriano Quirós
Óleo / Lienzo pegado a tabla 32,5 x 40 cm. ; 50 x 57 cm. (con marco)

Precio de salida: 120 €

Lote: 0146

JULIÁN MOMOITIO LARRINAGA
(Sopelana, Vizcaya 1944)
"Retrato de joven con paloma"
Firmado: Momoitio 88
Óleo / Lienzo 81 x 65 cm. ; 102,5 x 87 cm. (con marco)
(Al dorso firmado y fechado Momoitio 88)

Precio de salida: 90 €

Lote: 0147

ANTONIO MARTINEZ
(Pp. S. XX)
"Joven en el pozo"
Firmado: Antonio Martínez
Óleo / Lienzo 70 x 86,5 cm. ; 91 x 107,5 cm. (con marco)

Precio de salida: 350 €

Lote: 0148

MANUEL DE GRACIA
(Mora de Toledo, Toledo 1937 - 1985)
"Jardín des plantes"
Firmado: M. de Gracia
Óleo / Táblex 33 x 41 cm. ; 54 x 62 cm. (con marco)
(Al dorso titulado, firmado y fechado 1973)

Precio de salida: 275 €

Lote: 0149

MANUEL DE GRACIA
(Mora de Toledo, Toledo 1937 - 1985)
"Vista de Albarracín"
Firmado: M. de Gracia
Óleo / Táblex 33 x 41 cm. ; 54 x 62 cm. (con marco)
(Al dorso titulado, firmado y fechado 1973)

Precio de salida: 350 €

Lote: 0150

LUIS GARCÍA CAMPOS
(Bilbao 1928 - 2011)
"Ver los toros...y morir"
Firmado: Garcia Campos
Óleo / Cartón 36 x 41 cm. ;55 x 59,5 cm. (con marco)
(Al dorso firmado y titulado)

Precio de salida: 225 €

Lote: 0151

LUIS GARCÍA CAMPOS
(Bilbao 1928 - 2011)
"Patio de caballos"
Firmado: Garcia Campos
Óleo / Lienzo 64 x 92 cm. ; 83 x 110 cm. (con marco)

Precio de salida: 650 €

Lote: 0152

LUIS GARCÍA CAMPOS
(Bilbao 1928 - 2011)
"Sol y Sombra"
Firmado: Luis García Campos
Óleo / Lienzo 60 x 74 cm. ; 79 x 93 cm. (con marco)
(Al dorso titulado y firmado)

Precio de salida: 950 €

Lote: 0153

ELIAS GARRALDA ALZUGARAY
(Lesaca, Navarra 1926 - 2012)
"Caseríos de Santa Apolonia, Duranguesado"
Firmado: E. Garralda
Óleo / Lienzo 81 x 100 cm. ; 103,5 x 122,5 cm. (con marco)
(Al dorso titulado y firmado)

Precio de salida: 375 €

Lote: 0154

ELOY ERENTXUN
(Arrona, Gipuzkoa 1904 - 1987)
"Milagro. Navarra"
Firmado: Erentxun
Óleo / Lienzo 46 x 55 cm. ; 64 x 73 cm. (con marco)

Precio de salida: 120 €

Lote: 0155

JESÚS LÓPEZ APELLÁNIZ
(Vitoria, Alava 1897-1969)
"Puerto de Orio"
Firmado: Jesús Apellániz
Óleo / Lienzo 60 x 73 cm. ; 71 x 84 cm. (con marco)

Precio de salida: 375 €

Lote: 0156

LUIS SORIANO QUIRÒS
(Granada 1932 - Bilbao 2001)
"Pescadoras descargando"
Firmado: Soriano Quiros
Óleo / Lienzo 65 x 81 cm. ; 84,5 x 101,5 cm. (con marco)

Precio de salida: 325 €

Lote: 0157

JOSÉ LUIS PÉREZ DÍEZ
(Bilbao 1931 -1992)
"Paisaje de Tamara. Palencia"
Firmado: Pérez - Diez
Óleo / Lienzo 38 x 46 cm. ; 60 x 68 cm. (con marco)
((Con pequeño deterioro))

Precio de salida: 250 €

Lote: 0158

IÑAKI GARCÍA ERGÜÍN
(Bilbao 1934)
"Vista de ciudad"
Firmado: García Ergüin 1972
Óleo / Lienzo 71 x 92 cm. ; 93 x 114 cm. (con marco)
(Al dorso firmado)

Precio de salida: 375 €

Lote: 0159

JOSÉ ANTONIO ORMAOLEA GANDIAGA
(Elantxobe, Bizkaia 1912 - Barcelona 1984)
"Untzillaitz. Urkiola"
Firmado: J.A. Ormaolea
Óleo / Lienzo 54 x 73 cm. ; 64 x 83 cm. (con marco)
(Al dorso titulado y firmado)

Precio de salida: 600 €

Lote: 0160

JUAN BAYÓN SALADO "BAY-SALA"
(Logroño 1913 - Bilbao 1995)
"Paisaje de Orduña con casas y peñas al fondo"
Firmado: Bay Sala
Óleo / Lienzo 65,5 x 81 cm. ; 87 x 104 cm. (con marco)

Precio de salida: 500 €

Lote: 0161

JUAN BAYÓN SALADO "BAY-SALA"
(Logroño 1913 - Bilbao 1995)
"Paisaje de Orduña con personajes en la huerta, iglesias y casas"
Firmado: Bay Sala
Óleo / Lienzo 65,5 x 81 cm. ; 87 x 104 cm. (con marco)

Precio de salida: 500 €

Lote: 0162

JESÚS MONTES IRIBARREN
(Irún 1940)
"Paisaje con caserío, árboles y gallinas"
Firmado: J. Montes E71
Óleo / Táblex 122 x 95 cm. ; 137,5 x 110 cm. (con marco)

Precio de salida: 650 €

Lote: 0163

MIGUEL EGUILUZ ANCHIA
(Amorebieta, Vizcaya 1934)
"Nieve en el Amboto"
Firmado: M. Eguiluz
Óleo / Corcho 73 x 81 cm. ; 94,5 x 102,5 cm. (con marco)
(Al dorso titulado, firmado y fechado. Enero 1999)

Precio de salida: 800 €

Lote: 0164

DANIEL VÁZQUEZ DÍAZ
(Nerva, Huelva 1881 - Madrid 1969)
"Árboles"
Óleo / Cartón 36 x 44 cm. ; 60 x 68 cm. (con marco)
(Al dorso : Sello de testamentaría de D. Vazquez Díaz y pintura original de Rafael Vázquez)

Precio de salida: 2000 €

Lote: 0165

ANTONIO TÁPIES PUIG
(Barcelona 1923 - 2012)
"Atenció"
Técnica Mixta / Lienzo 40 x 46,5 cm.
(Al dorso firmado)

Precio de salida: 40000 €

Lote: 0166

FERNANDO DE AMÁRICA
(Vitoria Álava, 1866 - 1956)
"Jarrón de rosas"
Firmado: F. de Amarica 1926
Óleo / Lienzo 50 x 37,5 cm. ; 64,5 x 52,5 cm. (con marco)

Precio de salida: 5500 €

Lote: 0167

MAURICIO FLORES KAPEROTXIPI
(Zarauz 1901 - 2001)
"Aldeana con nieto y paisaje al fondo"
Firmado: M. Flores Kaperotxipi
Óleo / Lienzo 65 x 82 cm. ; 77 x 92 cm. (con marco)

Precio de salida: 1500 €

Lote: 0168

ÁNGEL GARAVILLA ACHABAL
(Lequeitio 1906 - Barcelona 1961)
"Aldeanos en el puerto de Castro"
Firmado: A. Garavilla
Óleo / Lienzo 65 x 81 cm. ; 80 x 95,5 cm. (con marco)

Precio de salida: 850 €

Lote: 0169

ÁNGEL GARAVILLA ACHABAL
(Lequeitio 1906 - Barcelona 1961)
"Txo"
Firmado: A. Garavilla
Óleo / Lienzo 70 x 60 cm. ; 81 x 71 cm. (con marco)

Precio de salida: 550 €

Lote: 0170

MAURICIO FLORES KAPEROTXIPI
(Zarauz 1901 - 2001)
"Txikitero"
Firmado: M. Flores Kaperotxipi
Óleo / Lienzo 42 x 34 cm. ; 61 x 51 cm. (con marco)

Precio de salida: 550 €

Lote: 0171

LUCIO ORTIZ DE URBINA
(1892 - 1986)
"Arrantzal y personajes en el Puerto Viejo"
Firmado: L.O. Urbina
Óleo / Cartón 84 x 60 cm. ; 107 x 82,5 cm. (con marco)

Precio de salida: 500 €

Lote: 0172

IGNACIO UGARTE Y BERECIARTE
(San Sebastian 1858 - 1914)
"Vista de Punta Galea"
Óleo / Lienzo 23 x 35,5 cm. ; 49,5 x 62 cm. (con marco)

Precio de salida: 500 €

Lote: 0173

JUAN DE ARANOA Y CARREDANO
(Bilbao 1901 - Buenos Aires 1973)
"Bodegón de cigalas"
Firmado: Aranoa
Óleo / Lienzo pegado a táblex 16 x 22 cm. ; 37 x 43 cm. (con marco)

Precio de salida: 650 €

Lote: 0174

IGNACIO UGARTE Y BERECIARTE
(San Sebastian 1858 - 1914)
"Día de romería"
Óleo / Lienzo 8,5 x 15 cm. ; 33,5 x 40 cm. (con marco)

Precio de salida: 250 €

Lote: 0175

IGNACIO UGARTE Y BERECIARTE
(San Sebastian 1858 - 1914)
"Vendedor en el mercado"
Óleo / Lienzo 9,5 x 16,5 cm. ; 33,5 x 40 cm. (con marco)

Precio de salida: 250 €

Lote: 0176

JUAN GIMÉNEZ MARTIN
(Ávila 1855 - Madrid 1901)
"Barcas atracadas en la orilla"
Firmado: Gimenez Martín
Óleo / Tabla 10 x 17 cm. ; 27,5 x 36 cm. (con marco)

Precio de salida: 250 €

Lote: 0177

MARCELINO DE UNCETA Y LÓPEZ
(Zaragoza 1835 - Madrid 1905)
"Militar a caballo"
Firmado: Marcelino Unceta
Óleo / Tabla 11 x 15,5 cm. ; 26 x 31 cm. (con marco)

Precio de salida: 150 €

Lote: 0178

G. MUÑOZ
(Fin S. XIX - Pp. S. XX)
"Paseo de Recoletos"
Firmado: G. Muñoz
Óleo / Cartón 16 x 22 cm. ; 30 x 36,5 cm. (con marco)

Precio de salida: 190 €

Lote: 0179

JOSÉ ARMET PORTANELL
(Barcelona 1842 - 1911)
"Personajes en el jardín"
Firmado: J. Armet
Óleo / Lienzo 22 x 16 cm. ; 28 x 23 cm. (con marco)

Precio de salida: 350 €

Lote: 0180

ANTONIO MUÑOZ DEGRAIN
(Valencia 1840 - Málaga 1924)
"Gallina sobresaltos"
Firmado: Muñoz. Madrid 1893
Óleo / Tabla 24 x 18 cm. ; 45,5 x 39,5 cm. (con marco)
(Al dorso titulado)

Precio de salida: 700 €

Lote: 0181

MANUEL RAMOS ARTAL
(Madrid 1855-1900)
"Mariscadoras en el acantilado"
Óleo / Lienzo 40,5 x 36 cm. ; 54 x 50 cm. (con marco)

Precio de salida: 80 €

Lote: 0182

ESCUELA FRANCESA
(Mediados S. XIX)
"Escena galante con vista de ciudad y puerto al fondo"
Óleo / Lienzo 48 x 61 cm. ; 65 x 74 cm. (con marco)

Precio de salida: 325 €

Lote: 0183

JOSÉ MESEGUER
(Valencia 1896 - Benimanet , Valencia 1957)
"La rendición de Granada"
Firmado: J. Meseguer
Óleo / Tabla 6,5 x 11,5 cm. ; 28 x 33 cm. (con marco)

Precio de salida: 90 €

Lote: 0184

GUILLERMO FRESQUET BARDINA
(Barcelona 1914-1991)
"Sagrada Familia"
Firmado: Fresquet
Óleo / Lienzo 66 x 46 cm. ; 81 x 63cm. (con marco)

Precio de salida: 90 €

Lote: 0185

ESCUELA COLONIAL
(Pp. S. XX)
"Virgen con niño."
Óleo / Lienzo 80 x 60 cm. ; 87 x 75,5 cm. (con marco)
(Galeria Parrech)

Precio de salida: 80 €

Lote: 0186	
JOSÉ BARDASANO BAOS (Madrid 1910-1979) ***"Doctor Fausto"*** Firmado: JB 66 Óleo / Lienzo 41 x 33 cm. **Precio de salida: 750 €**	
Lote: 0187	
ESCUELA ESPAÑOLA (S. XVIII) ***"S. Phelipe Neri"*** Óleo / Lienzo 94 x 72,5 cm. ; 113 x 92 cm. (con marco) (Necesita restauración en la pintura, marco y bastidor) **Precio de salida: 190 €**	
Lote: 0188	
J. A. (S. XIX) ***"Cristo crucificado "*** Firmado: J.A. Óleo / Lienzo 53 x 38 cm. ; 65 x 51,5 cm. (con marco) **Precio de salida: 80 €**	
Lote: 0189	
ESCUELA ESPAÑOLA (S. XVIII) ***"Santa Teresa "*** Oleo bajo cristal 27 x 17 cm. ; 40,5 x 32,5 cm. (con marco) ((Rotura en el cristal)) **Precio de salida: 90 €**	
Lote: 0190	
ESCUELA ESPAÑOLA (S. XVII) ***"San Roque"*** Óleo / cobre 18,5 x 14,5 cm. ; 26,5 x 20,5 cm. **Precio de salida: 70 €**	

Lote: 0191	
ESCUELA FLAMENCA (S. XIX) ***"Virgen"*** Óleo / Tabla 27 x 20 cm. ; 41 x 34 cm. (con marco) **Precio de salida: 225 €**	
Lote: 0192	
ESCUELA ESPAÑOLA (S. XIX) ***"El Buen Pastor"*** Óleo / Lienzo 123 x 85 cm. ; 143,5 x 107 cm. (con marco) (El marco necesita restauración) **Precio de salida: 850 €**	
Lote: 0193	
ESCUELA ESPAÑOLA (S. XVIII) ***"Escena religiosa"*** Óleo / Lienzo 114 x 96 cm. ; 125 x 107 cm. (con marco) **Precio de salida: 425 €**	
Lote: 0194	
ESCUELA FLAMENCA (S. XVI - XVII) ***"Natividad"*** Óleo / Cobre 43,5 x 31,5 cm. ; 48 x 36 cm. (con marco) **Precio de salida: 375 €**	
Lote: 0195	
ESCUELA ESPAÑOLA (S. XVII - XVIII) ***"Danza en el árbol de Guernica"*** Óleo / Lienzo 49 x 62 cm. ; 57 x 70,5 cm. (con marco) (Al dorso titulado, firmado y fechado 1736) **Precio de salida: 450 €**	

Lote: 0196

RAIMUNDO DE MADRAZO Y GARRETA
(Roma 1841 - Versalles 1920)
"Retrato de dama"
Firmado: R. Madrazo
Óleo / Lienzo 88 x 66 cm. ; 105 x 83 cm. (con marco)

Precio de salida: 2750 €

Lote: 0197

EDUARDO ZAMACOIS Y ZABALA
(Bilbao 1842 - Madrid 1874)
"Personaje de corte"
Firmado: E. Zamacois
Óleo / Tabla 16 x 12 cm. ; 31 x 27 cm. (con marco)

Precio de salida: 2700 €

Lote: 0198

FERNANDO GARRIDO
(1821-1883)
"Maja con abanico"
Firmado: F. Garrido
Óleo / Chapa 26 x 18,5 cm. ; 43 x 36 cm. (con marco)

Precio de salida: 160 €

Lote: 0199

FERNANDO GARRIDO
(1821-1883)
"Dama de negro con mantilla "
Firmado: Fº Garrido
Óleo / Chapa 26 x 18,5 cm. ; 43 x 36 cm.(con marco)

Precio de salida: 160 €

Lote: 0200

ESCUELA ANDALUZA
(S. XIX)
"Bandolero con joven a caballo"
Óleo / Chapa 26 x 28,5 cm. ; 43 x 36 cm. (con marco)

Precio de salida: 110 €

Lote: 0201

ANTONIO PEREZ RUBIO
(1822 - 1888)
"Jardín andaluz con Majas y Majos tocando la guitarra"
Óleo / Lienzo 37,5 x 49,5 cm.
(Inscripción en el bastidor; Cartón para un tapiz de Perez Rubio)

Precio de salida: 150 €

Lote: 0202

EMILIO ALVAREZ AYÓM
(1899 - 1972)
"Paisaje con niños jugando e iglesia"
Firmado: Ayom
Óleo / Tabla 21 x 13 cm. ; 40 x 32 cm. (con marco)

Precio de salida: 120 €

Lote: 0203

EMILIO ALVAREZ AYÓM
(1899 - 1972)
"Descargando en la orilla"
Óleo / Tabla 14,5 x 24,5 cm. ; 24,5 x 34,5 cm. (con marco)

Precio de salida: 80 €

Lote: 0204

EMILIO ALVAREZ AYÓM
(1899 - 1972)
"Zoco árabe"
Óleo / Tabla 16 x 31 cm. ; 29,5 x 44 cm. (con marco)

Precio de salida: 70 €

Lote: 0205

ESCUELA ESPAÑOLA
(Fin S. XIX - Pp. S. XX)
"Paisaje con personajes, mula y casa."
Óleo / Tabla 18 x 32 cm. ; 37,5 x 50,5 cm. (con marco)

Precio de salida: 90 €

Lote: 0206

ESCUELA ESPAÑOLA
(Pp. S. XX)
"Vista de Granda con personaje sobre mula "
Acuarela / Papel 25 x 17 cm. ; 43 x 34,5 cm. (con marco)

Precio de salida: 30 €

Lote: 0207

ESCUELA ESPAÑOLA
(S. XX)
"Leyendo en la biblioteca"
Lámina / Papel 21,5 x 27,5 cm. ; 41 x 47,5 cm. (con marco)
(Marco en madera y estuco dorado con decoración vegetal. Estilo Luis XVI. S. XIX .)

Precio de salida: 40 €

Lote: 0208

ESCUELA ESPAÑOLA
(S. XIX)
"Paisaje con peregrinos entrando en el pueblo"
Firmado: AR
Óleo / Lienzo 59 x 74 cm. ; 71 x 85 cm. (con marco)

Precio de salida: 140 €

Lote: 0209

ESCUELA ESPAÑOLA
(S. XIX)
"Paisaje con personaje a caballo y rio"
Firmado: AR
Óleo / Lienzo 58 x 73 cm. ; 70,5 x 84,5 cm. (con marco)
(Con saltos de pintura)

Precio de salida: 140 €

Lote: 0210

ESCUELA EUROPEA
(S. XIX)
"Personaje en la barca"
Óleo / Tabla 24 x 30 cm. ; 38 x 44 cm. (con marco)

Precio de salida: 90 €

Lote: 0211

ESCUELA EUROPEA
(S. XIX)
"Campesina en el puente de madera"
Óleo / Tabla 14 x 29,5 cm. ; 26 x 40 cm.

Precio de salida: 90 €

Lote: 0212

ESCUELA EUROPEA
(S. XIX)
"Pastor en el río"
Óleo / Tabla 14 x 29,5 cm. ; 26 x 40 cm. (con marco)

Precio de salida: 90 €

Lote: 0213

ESCUELA ESPAÑOLA
(S. XX)
"Reina María Cristina . Alegoría a las artes. "
Óleo / Lienzo 210 x 113 cm. ; 220 x 120 cm. (con marco)
(Con restauraciones antiguas)

Precio de salida: 450 €

Lote: 0214

ESCUELA ALEMANA
(S. XIX)
"Luz"
Óleo / Lienzo 126,5 x 95 cm. ; 161 x 129 cm. (con marco)
(Algún deterioro. Marco en madera y estuco dorado con decoración vegetal)

Precio de salida: 850 €

Lote: 0215

JUAN CABRINETY GUITERES
(1865 - 1917)
"Personajes en el descanso "
Firmado: J. Cabrinety
Acuarela / Papel 18 x 14 cm. ; 39 x 33 cm. (con marco)

Precio de salida: 60 €

Lote: 0216	
JUAN CABRINETY GUITERES (1865 - 1917) ***"Acompañando al enfermo"*** Firmado: J. Cabrinety 1902 Acuarela / Papel 26 x 16 cm. ; 43 x 33 cm. (con marco) **Precio de salida: 60 €**	
Lote: 0217	
ESCUELA ESPAÑOLA (Fin S. XIX - Pp. S. XX) ***"Dama en el jardín"*** Óleo / Tabla 15 x 9 cm. ; 22 x 18 cm. (con marco) **Precio de salida: 30 €**	
Lote: 0218	
ESCUELA EUROPEA (Pp. S. XX) ***"Personaje"*** Ceras color / Papel 39 x 29 cm. ; 59 x 49 cm. (con marco) **Precio de salida: 20 €**	
Lote: 0219	
LUIS ORTEGA (Burgos 1930 - 2007) ***"Personaje"*** Firmado: Luis Ortega Pastel / Papel 42 x 29 cm. ; 66 x 51 cm. (con marco) **Precio de salida: 40 €**	
Lote: 0220	
ESCUELA EUROPEA (Pp. S. XX) ***"Barcas y carabela"*** Óleo / Lienzo 80 x 150 cm. ; 91 x 161,5 cm. (con marco) **Precio de salida: 50 €**	

Lote: 0221

NICOLAS MAURIN
(Francia 1799 - 1850)
"Ante el Rey - Escena con monjes en la mesa (pareja)"
Firmado: N. Maurin (en plancha)
Grabado color / Papel 41 x 51 cm. (cada uno) ; 48,5 x 59,5 cm. (con marco cada uno)

Precio de salida: 30 €

Lote: 0222

JOSÉ ECHENAGUSIA ERRAZQUIN
(Hondarribia, Guipúzcoa 1844 - Roma 1912)
"La pacificación de los bandos oñacino y gamboino "
Firmado: J. Echena (Tinta y en plancha)
Fotografía / Papel 26 x 46 cm. ; 42 x 61,5 cm. (con marco)

Precio de salida: 10 €

Lote: 0223

ESCUELA VASCO-FRANCESA
(Pp. S. XX)
"Bilvao"
Grabado iluminado / Papel 27 x 49 cm. ; 49 x 67 cm. (con marco)

Precio de salida: 20 €

Lote: 0224

ESCUELA ORIENTAL
(S. XX)
"Escena oriental con personajes y paisaje"
Firmado: Sello rojo
Tinta / Seda 53 x 32,5 cm. ; 80 x 60 cm. (con marco)
(Con alguna mancha)

Precio de salida: 30 €

Lote: 0225

ESCUELA FRANCESA
(S. XX)
"Jarrón oriental"
Grabado color / Papel 58 x 42 cm. ; 80 x 65 cm. (con marco)

Precio de salida: 60 €

Lote: 0226

ESCUELA CHINA
(Pp. S.XX)
"Personaje oriental"
Acrílico / Tabla 65 x 44 cm. ; 70 x 49 cm. (con marco)

Precio de salida: 160 €

Lote: 0227

ESCUELA ORIENTAL
(S. XX)
"Escena erótica"
Litografía / Papel 30 x 42 cm. ; 38 x 50,5 cm. (con marco)

Precio de salida: 40 €

Lote: 0228

ESCUELA ORIENTAL
(S. XX)
"Escena erótica"
Litografía / Papel 30 x 42 cm. ; 38 x 50,5 cm. (con marco)

Precio de salida: 40 €

Lote: 0229

Pareja de especieros en plata representando una concha con decoración de gallones y figuras de niños, flores y gallones. Estilo Luis XVI. Marcas de platero.

Época: S. XX
Medidas: 12 x 7 x 7 cm. (cada uno)
Peso: 134 grs

Precio de salida: 40 €

Lote: 0230

Bandeja en plata con decoración vegetal y hojas . Estilo Luis XVI. Marcas de platero Rafael de Martos y platero J. Heredia, Córdoba, 1862.

Época: S.XIX
Medidas: 26 x 19 cm.
Peso: 249 grs.

Precio de salida: 80 €

Lote: 0231	
Cubertería en plata con decoración vegetal compuesta por 116 piezas: 12 cucharas, 12 tenedores y 12 cuchillos de mesa, 12 tenedores y 12 palas de pescado, 12 cucharas, 12 tenedores y 12 cuchillos de postre , 12 cucharillas de moka, y 8 piezas de servir: cazo, cucharón, cazo de salsa, pala , tenedor y pala de pescado, tenedor de servir y pala de tarta . Estilo Luis XVI. Marcas de platero Idurgo. Época: S. XX Peso: 5.565 grs. + 1599 grs. (cuchillos) **Precio de salida: 1700 €**	
Lote: 0232	
Cubertería en plata con decoración de flores, hojas y rocalla compuesta por 116 piezas: 12 cucharas, 12 tenedores y 12 cuchillos de mesa, 12 tenedores y 12 palas de pescado, 12 cucharas, 12 tenedores y 12 cuchillos de postre, 12 cucharas de moka y 8 cubiertos de servir : cazo, pala , tenedor de trinchar etc. Mueble cubertero en madera de caoba con tiradores en bronce representando copas. Estilo Luis XVI. Marcas del platero Cruz de Malta Época: S. X X Medidas: 85 x 64 x 46 cm. (cubertero) Peso: 5.706 grs. + 2.190 grs. (cuchillos) **Precio de salida: 1800 €**	
Lote: 0233	
Juego de café y bandeja en plata con decoración vegetal, flores y rocallas compuesto por cafetera, tetera, lechera, azucarero y colador. Estilo Luis XVI. Marcas de platero Cruz de Malta. Época: S. XX Medidas: 55 x 36 cm. (bandeja) ; 25 x 22 x 12 cm. (cafetera) ; 16 x 16 x 11 cm. Peso: 5.600 grs. **Precio de salida: 1500 €**	
Lote: 0234	
Tríptico en plata con imagen central representando a Cristo y decoración vegetal. Marcas de platero Época: S. XX Medidas: 11 x 8 x 4,5 cm ; 11 x 11 x 4,5 cm. (abierto) Peso: 113 grs. **Precio de salida: 30 €**	

Lote: 0235	
Virgen del Pilar en plata con decoración vegetal y gallones. Estilo Luis XVI. Marcas de platero. Época: Pp. S. XX Medidas: 24,5 x 8 x8 cm. Peso: 145 grs **Precio de salida: 20 €**	
Lote: 0236	
Especiero con tapa con decoración vegetal y flores. Estilo Luis XVI. Marcas de platero . Época: S. XIX Medidas: 7 x 7,5 x 7,5 cm. Peso: 97 grs **Precio de salida: 30 €**	
Lote: 0237	
Centro con tapa en plata con decoración vegetal y rocallas. Estilo Luis XVI. Marcas de platero. Época: S. XX Medidas: 7 x 17,5 x 9 cm. Peso: 285 grs. **Precio de salida: 70 €**	
Lote: 0238	
Jarra en plata. Estilo Luis XVI. Marcas de platero. Época: S. XX Medidas: 24 x 22 x 14 cm. Peso: 690 grs **Precio de salida: 190 €**	
Lote: 0239	
Conjunto de 2 saleros en plata con decoración vegetal, flores y gallones. Estilo Regencia. Marcas de platero. Época: S. XX Medidas: 19 x 7,5 cm. ; 16 x 7 cm. Peso: 268 grs. ((Uno con pequeños golpes)) **Precio de salida: 70 €**	

Lote: 0240	
Juego tú y yo en plata con decoración de gallones, flores y estrellas. Estilo Luis XVI. Marcas de platero. Época: Pp. S. XX Medidas: 7,5 x 10 x 7 cm. (cada uno) Peso: 194 grs. **Precio de salida: 50 €**	
Lote: 0241	
Almendrero en plata con figura central representando delfín. Estilo Luis XVI. Marcas de platero. Época: S. XX Medidas: 8 x 18 x 18 cm. Peso: 108 grs **Precio de salida: 30 €**	
Lote: 0242	
Almendrero en plata con decoración de gallones y figura central representando cisne. Estilo Luis XVI. Marcas de platero. Época: S. XX Medidas: 10 x 23 x 23 cm. Peso: 164 grs **Precio de salida: 50 €**	
Lote: 0243	
Porta-pipas en plata con decoración vegetal patas de garra y 3 pipas en madera. Estilo Luis XVI. Marcas de platero Época: Mediados S . XX Medidas: 31 x 11,5 x 11,5 cm. Peso: 190 grs. **Precio de salida: 50 €**	
Lote: 0244	
Pareja de centros en plata con decoración vegetal, flores y perlas. Estilo Luis XVI. Época: S. XX Medidas: 3 x 19 x 11 cm. (cada una) Peso: 185 grs **Precio de salida: 50 €**	

Lote: 0245	
Lote compuesto por 6 ceniceros en plata con decoración de hojas, gallones, etc y cuchara en plata . Marcas de platero. Época: S. XX Medidas: 10 x 10 cm. : 9 x 10 cm. 10 x 11 cm. 8 x 7 cm. etc Peso: 146 grs **Precio de salida: 40 €**	
Lote: 0246	
Juego de tenedor y cuchillo de servir con tenedor y hoja en plata grabada con decoración vegetal y tenedor de trinchar en plata . Estilo Luis XVI. Marcas de platero. Época: S . XX Medidas: 32 x 6 cm. ; 24 x 5,5 cm. y 23 x 5 cm. **Precio de salida: 30 €**	
Lote: 0247	
Juego de cubiertos de niño en plata con decoración vegetal. Estilo Luis XVI. Marcas de platero. Época: S. XX Medidas: 11 x 7 x 7 cm. Peso: 92 grs + 52 grs de cuchillo **Precio de salida: 30 €**	
Lote: 0248	
Juego de cubiertos en plata con decoración vegetal y lazo compuesto por 36 piezas: 12 cucharillas, 12 tenedores y 12 cuchillos. Estilo Luis XVI. Marcas del platero Espuñes . Estuche original Luis Espuñes Fabrica de Platería. Madrid. Época: Pp. S. XX Medidas: 6 x 31 x 21 cm. Peso: 605 grs + 367 grs(cuchillos) **Precio de salida: 180 €**	
Lote: 0249	
Medalla en plata representando dos ángeles y estrella. Estilo Luis XVI. Marcas de platero. Época: S. XX Medidas: 7,5 x 5 cm. Peso: 17,5 grs. **Precio de salida: 20 €**	

Lote: 0250	
Polvera en plata con decoración vegetal, flores y gallones. Interior con espejo. Estilo Luis XVI. Marcas de platero. Época: Fin S. XIX - Pp. S. XX Medidas: 10 x 8,5 cm. Peso: 100 grs (con espejo) ((Espejo con rotura)) **Precio de salida: 40 €**	
Lote: 0251	
Tarro en cristal tallado con tapa en plata y letras en oro bajo con inscripción "Princesse Josephine. 13 Fevrier 91". Corona con diamante central . Marcas de platero. Piccadilly. London Época: S. XIX Medidas: 11 x 7 x 7 cm. **Precio de salida: 40 €**	
Lote: 0252	
Reloj de sobremesa en plata con decoración vegetal. Estilo Luis XVI. Marcas de platero. Época: S. XX Medidas: 19,5 x 16 cm. **Precio de salida: 20 €**	
Lote: 0253	
Espejo de mano oriental en plata e incrustaciones de oro y esmalte con decoración Geisha y flores. Estilo Luis XVI. Marcas de platero. Época: Pp. S. XX Medidas: 28 x 12 cm. **Precio de salida: 150 €**	
Lote: 0254	
Encendedor de mesa en plata con decoración de gallones y figuras. Estilo Luis XVI. Marcas de platero. Época: S. XX Medidas: 11 x 7 x 7 cm. Peso: 115 grs **Precio de salida: 20 €**	

Lote: 0255	
Joyero para sortijas con tapa en plata con decoración vegetal, pájaros y rocalla. Piel verde e interior de terciopelo. Estilo Luis XVI. Marcas de platero. Época: S. XX Medidas: 4,5 x 10,5 x 5 cm. **Precio de salida: 10 €**	
Lote: 0256	
Pareja de esmaltes representando "Txistularis", motivo del cuadro del autor Martinez Ortiz y "Arrantzal", motivo del cuadro de Valentin de Zubiaurre. Marco en plata y base en madera. Época: S. XX Medidas: 16 x 12 cm. ; 25,5 x 20 cm. (cada uno con base en madera) **Precio de salida: 20 €**	
Lote: 0257	
Pareja de copas de champán en cristal tallado con decoración de alianzas y base en plata. Época: S. XX Medidas: 22 x 8 x 8 cm. (cada una) **Precio de salida: 10 €**	
Lote: 0258	
Pareja de placas en plata representando " Torre Luzea" y " Santa Mª La Real". Zarautz. Base en cristal. Caballetes expositores. Época: S. XX Medidas: 15,5 x 12,5 cm. (cada una) **Precio de salida: 20 €**	
Lote: 0259	
Colección "Encuentro de dos mundos". V Centenario del Descubrimiento de América Colección de 25 sellos de plata dorada ley 925. En estuche de piel color rojo con llave. Tirada limitada nº 07854. Peso: 700 g. Medidas marcos: 67 x 38 Época: S. XX Medidas: 6 x 32 x 26 cm. Peso: 775 grs. **Precio de salida: 350 €**	

Lote: 0260	
Pila benditera en plata con decoración de niño Jesús en el pesebre y flores alrededor. Estilo Luis XVI. Marcas de platero. Época: S. XX Medidas: 12 x 6,5 x 2 cm. Peso: 57 grs. **Precio de salida: 30 €**	
Lote: 0261	
Tarjetero en plata calada con decoración vegetal y placa central representando jarrón de flores. Estilo Luis XVI. Mar Época: Foin S. XIX - Pp. S. XX Medidas: 9,5 x 6,5 x 0,5 cm. Peso: 53 grs. **Precio de salida: 30 €**	
Lote: 0262	
Jarra de vino en plata con decoración de racimos de uvas y hojas de parra. Estilo Luis XVI. Marcas de platero. Época: S. XX Medidas: 37 x 19,5 x 13 cm. Peso: 422 grs. **Precio de salida: 200 €**	
Lote: 0263	
Jarra en plata con decoración de flores, gallones y asa con decoración vegetal. Estilo Luis XVI. Marcas de platero. Época: S . XX Medidas: 23 x 19 x 14 cm. Peso: 790 grs **Precio de salida: 200 €**	
Lote: 0264	
Pareja de mancerinas en plata con decoración de gallones. Estilo Luis XV. Marcas de platero Madrid. Época: S.XVIII Medidas: 5 x 22 x 19 cm. (cada una) Peso: 705 grs. **Precio de salida: 225 €**	

Lote: 0265	
Mancerina en plata con decoración geométrica. Estilo Luis XVI. Marcas de platero. Garriz. Época: S. XIX Medidas: 6 x 24 x 18 cm. Peso: 356 grs. **Precio de salida: 120 €**	
Lote: 0266	
Cubertería en plata y plata vermeil con decoración vegetal, flores y rocallas compuesta por 234 piezas: 18 cucharas, 36 tenedores y 36 cuchillos de mesa, 12 tenedores y 12 palas de pescado, 12 tenedores y 11 cuchillos de cadete, 12 cucharas de postre, 6 piezas de servir (2 cazos de salsa, cazo de colar, tenedor de trinchar, pala de servir y piezas de azúcar) en plata vermeil: 18 cucharas, 18 tenedores y 12 cuchillos de cadete, 12 cucharas y 7 tenedores de postre, 4 especieros con 4 cucharillas y 5 piezas de servir (pala, cazo de salsa, cazo de colador, pinzas y tijeras). Estilo Regencia. Marcas de platero. Inglaterra. Estuche en madera de alcanfor con remates y asas en metal. Época: Pp. S. XX Peso: 9.990 grs. + 4.117 grs. (cuchillos) **Precio de salida: 4500 €**	
Lote: 0267	
Bandeja en plata representando "Rendición de Breda" greca alrededor con decoración vegetal y rocallas. Estilo Luis XVI. Marcas de platero. Época: Fin S. XIX Medidas: 81 x 51 cm. Peso: 1.354 grs **Precio de salida: 400 €**	
Lote: 0268	
Conjunto de cáliz y patena en plata dorada y esmaltes representando los 4 apóstoles con decoración vegetal, animales, flores y escudo heráldico. Marcas en la base. Estuche original forrado en terciopelo. Talleres de Arte. Hipódromo - Madrid. Época: Pp. S . XX Medidas: 23 x 14 x 14 cm. (Cáliz) ; 14,5 x 14,5 cm. (patena) ; 18,5 x 25,5 x 25,5 cm. (estuche) Peso: 1024 grs (total) **Precio de salida: 400 €**	

Lote: 0269	
Figura en plata en su color y plata vermeil representando Virgen del Pilar. Plata 916. Marcas del platero Aladrén y LBB. Etiqueta con la inscripción «Joyeria Aladrén Zaragoza». Hornacina en cristal y base de madera. Época: Fin S. XIX - Pp. S. XX Medidas: 85,5 x 23 x 23 cm. (Virgen del pilar) ; 94 x 44 cm. (hornacina) Peso: 3.856 grs **Precio de salida: 1200 €**	
Lote: 0270	
Bolso "Minaudière" en plata de forma rectangular con decoración estriada .Tapa calada , cincelada y dorada, representando hojas, flores, pajaros y mariposas, decorado con piedras cabujón de rubíes y zafiros. Interior en plata estriada con 2 hojas ocultando espejo, 4 compartimentos que incluyen polvera, 2 estuches para lápices de labios, estuche con peine y varios. Bolso de noche en tela negra con asa retorcida . Caja original de cartón. Firmado Boucheron París y numerado 875012. Medidas : 13 cm x 8,5 cm x 2 cm. ; 18,5 x 18,5 x 3 cm. (Bolso noche) Época: 1940 -1950 **Precio de salida: 1500 €**	
Lote: 0271	
MATHURIN MOREAU (Dijon 1822 - Paris 1912) ***"Remiramis"*** Firmado: Math. Moreau Bronce patinado / Base de mármol verde 77 x 40 x 30 cm. (escultura) ; 52 x 44 x 32 cm. (peana) ; 129 x 44 x 32 cm. (total) (Peana en madera con forma de capilla tallada y pintada en negro con puerta central) **Precio de salida: 1100 €**	
Lote: 0272	
ISSA K. DIOP (Sénégal 1948) ***"Madre e hijo"*** Firmado: Issa Bronce con patina negra y patina verde 76 x 28 x 24 cm. **Precio de salida: 375 €**	

Lote: 0273	
ESCUELA EUROPEA (Pp. S. XX) ***"Diana cazadora"*** Bronce patinado / Base de mármol / Peana en madera 68 x 20 x 30 cm. ; 91 x 30 x 30 cm. **Precio de salida: 250 €**	
Lote: 0274	
ESCUELA EUROPEA (Fin S. XIX - Pp. S. XX) ***"Alegoría al vino"*** Bronce patinado / Base de mármol 40 x 20 x 14,5 cm. **Precio de salida: 110 €**	
Lote: 0275	
J. CUUXIÈ (S. XIX - S. XX) ***"Beatrice"*** Firmado: J. Cuuxiè Metal dorado y plateado 57 x 17,5 x 20 cm. **Precio de salida: 90 €**	
Lote: 0276	
PAUL EUGÉNE MENGIN (1853-1937) ***"Busto de joven"*** Firmado: P. Mengin Mármol / Base de ónice 56 x 30 x 18 cm. **Precio de salida: 90 €**	
Lote: 0277	
ADOLFO CIPRIANI (act.1880-1930) ***"Busto de joven con flores"*** Firmado: A. Cipriani Mármol 45,5 x 32 x 21 cm. **Precio de salida: 100 €**	

Lote: 0278	
Talla en madera policromada y dorada representando "Virgen Inmaculada ". Época: S. XVII Medidas: 43 x 12 x 15 cm. ((Base necesita restauración)) **Precio de salida: 225 €**	
Lote: 0279	
Talla en madera policromada y dorada representando "Santa Teresa de Jesús" con base octogonal policromado y falso mármol. España. Época: S. XVIII Medidas: 44,5 x 21 x 18 cm. **Precio de salida: 160 €**	
Lote: 0280	
Terracota policromada y dorada representando "Santísima Trinidad". Marco en madera tallada dorada y plateada con decoración de perlas. España Época: S. XVII - S. XVIII Medidas: 43 x 30 cm. ; 50 x 36 cm. (con marco) **Precio de salida: 140 €**	
Lote: 0281	
Talla en madera policromada y dorada representando Niño Jesús. Olot Época: Fin S. XIX Medidas: 35 x 18 x 14 cm. ((Algún deterioro)) **Precio de salida: 30 €**	
Lote: 0282	
Talla en terracota policromada y dorada representando Evangelista. Época: S. XVII - S. XVIII Medidas: 26,5 x 12 x 9 cm. ((Falta una mano)) **Precio de salida: 50 €**	
Lote: 0283	
HIGINIO BASTERRA (Bilbao 1876 - 1957) ***"Cristo"*** Madera tallada 60 x 14 x 10 cm. 79,5 x 31 cm. (con marco) **Precio de salida: 225 €**	

Lote: 0284	
FRANCISCO FONT Y PONS (S. XIX) ***"Sagrado Corazón"*** Madera policromada y dorada / Corona en metal 50 x 24 x 15,5 cm. **Precio de salida: 50 €**	
Lote: 0285	
HIGINIO BASTERRA (Bilbao 1876 - 1957) ***"Diosa Egipcia "*** Escayola patinada / Marco dorado 21 x 21 cm. **Precio de salida: 50 €**	
Lote: 0286	
JOSÉ MANUEL ALBERDI (1922 - 2008) ***"Rostro de Cristo"*** Firmado: Alberdi 90 Bronce patinado en verde / Base de mármol 28 x 20 x 10 cm. **Precio de salida: 120 €**	
Lote: 0287	
HYPPOLYTE-FRANCOIS MOREAU (Francia S. XIX) ***"Joven y niña"*** Firmado: Moreau 05 Bronce patinado 72 x 38 x 35 cm. **Precio de salida: 225 €**	
Lote: 0288	
ERNEST RANCOULET (Francia 1870 - 1915) ***"Niños con frutas"*** Firmado: Rancoulet Metal / Patinado base en madera 47 x 40 x 26 cm. **Precio de salida: 50 €**	

Lote: 0289

PIERRE LOUIS DÉTRIER DÈTRIER
(Francia 1822-1897)
"Pareja de guerreros"
Firmado: Dètrier
Calamina patinada / Pavonada / Pintada/ Base en madera 61 x 22 x 22 cm. ; 60 x 30 x 22 cm.

Precio de salida: 110 €

Lote: 0290

FABR. C.F.WOERFFEL
(Rusia 1831 - 1905)
"Militar con caballo"
Firmado: Fabr. C.F. Woerffel. Sello de fundidor 1877
Bronce patinado 11,5 x 22 x 14,5 cm.

Precio de salida: 150 €

Lote: 0291

E. CIBOUX
(Fin S. XIX - S. XX)
"Dama con barril y cesto"
Firmado: E. Ciboux
Tintero en bronce patinado / Falda escocesa en tela 17 x 14 x 8 cm.
((Tintero, portaplumas y cabeza desmontable con sello de lacre))

Precio de salida: 50 €

Lote: 0292

PAUL LOUIS LOISEAU ROUSSEOU
(1861-1927)
"Arlequín"
Firmado: P. LOISEAU ROUSSEOU
Tintero en bronce dorado 18 x 16 x 15 cm.

Precio de salida: 50 €

Lote: 0293

ANTONIN AIGON
(Francia 1837-1885)
"Les deus rats & Eceuf"
Firmado: Aigon
Tintero en bronce patinado / Base de mármol 9 x 15 x 10,5 cm.

Precio de salida: 40 €

Lote: 0294

SALVADOR DALÍ DOMÉNECH
(Figueras, Gerona 1904-1989)
"Triunfo del espíritu"
Firmado: Dalí 1976
Porcelana policromada y dorada 5,5 x 38,5 x 38,5 cm.
(Al dorso certificado del Notario José Luis Espinosa. Decoración Dalí correspondido al número de serie 58. Vigo. Enero 1990.)

Precio de salida: 90 €

Lote: 0295

BUENDIA
(S. XX)
"Joven con cesta de frutas"
Firmado: A. Buendia
Bronce patinado / Base de mármol 38 x 16 x 14 cm.

Precio de salida: 160 €

Lote: 0296

M. MIR
(S. XX)
"Arrantzal"
Firmado: M. Mir Fundidor Madrid
Bronce patinado / Base de mármol 52 x 20 x 12 cm.

Precio de salida: 140 €

Lote: 0297

ESCUELA ESPAÑOLA
(S. XX)
"Y tributo a los que viven del mar. 82"
Firmado: Ilegible
Bronce patinado / Base de mármol 56 x 20 x 20 cm.

Precio de salida: 250 €

Lote: 0298

ARIEL ELIZONDO
(Pamplona 1968)
"Igueldo"
Firmado: Ariel
Piedra natural / Acero corten 26 x 31 x 18 cm.
(Año 2022)

Precio de salida: 500 €

Lote: 0299

ADOLFO LUIS CUEVAS COSIO
(Cantabria 1950)
"Cuerpos en el espacio"
Firmado: Fito
Hierro pintado / Basa de mármol 69 x 27 x 27 cm.

Precio de salida: 500 €

Lote: 0300

JOAQUIN ALCALDE
(Las Carreras, Abanto, Vizcaya 1957)
"Toneti"
Firmado: Joaquín Alcalde
Terracota patinada en cobre / Base de escayola con falso mármol 32 x 28 x 25 cm.
((Base con deterioro))

Precio de salida: 50 €

Lote: 0301

JOSÉ MANUEL
(S. XX)
"Pareja"
Firmado: José Manuel
Bronce patinado / Dorado / Base de mármol 34 x 19 x 11 cm.

Precio de salida: 90 €

Lote: 0302

ESCUELA EUROPEA
(Fin S. XIX - Pp. S. XX)
"Mano de mujer"
Bronce patinado 8 x 29 x 12 cm.

Precio de salida: 70 €

Lote: 0303

SUZANN DELAHEE
(S. XIX - S. XX)
"Mano de niño"
Firmado: Suzann Delahee
Bronce patinado 11,5 x 10 x 4 cm.
((Con inscripción 17 mois janvier 1914))

Precio de salida: 50 €

Lote: 0304	
ESCUELA EUROPEA (S. XX) ***"Bailarina"*** Bronce patinado / Base de mármol 44 x 30 x 122 cm. **Precio de salida: 400 €**	
Lote: 0305	
ESCUELA EUROPEA (S. XX) ***"Danzando"*** Bronce patinado con cara y manos de resina / Base de ónice 49 x 20 x 14,5 cm. ((Crisoelefantina. Siguiendo modelos de Chiparus)) **Precio de salida: 350 €**	
Lote: 0306	
Espejo veneciano con cristales representando hojas y flores, cordón alrededor en cristal color fumé y copete central con decoración vegetal. Estilo Luis XVI. Época: Pp. S. XX Medidas: 126 x 83 cm. **Precio de salida: 90 €**	
Lote: 0307	
Espejo en madera tallada y dorada representando sol. Época: Años 20 - 40 Medidas: 77 x 77 cm. **Precio de salida: 300 €**	
Lote: 0308	
Reloj de sobremesa en bronce dorado con figura superior representando Dama de corte y base con decoración vegetal, rocallas y hojas. Esfera blanca con números romanos. Marca Le Roy & Fils. Estilo Luis XVI. Época Napoleón III. Francia. Época: S. XIX Medidas: 40 x 32 x 12 cm. **Precio de salida: 325 €**	

Lote: 0309	
Figura en bronce representando niño buda con caldero. Época: S. XX Medidas: 33 x 30 x 23 cm. **Precio de salida: 140 €**	
Lote: 0310	
Figura en bronce patinado representando furia. Época: Mediados S. XX Medidas: 38 x 58 x 26,5 cm. **Precio de salida: 130 €**	
Lote: 0311	
Pareja de jarrones con tapa en porcelana azul, blanca y dorada pintada a mano con decoración vegetal flores, rocallas y guirnaldas. Asas representando cabezas de León. Estilo Luis XVI. Sello en la base Manufactura Sevres. Época Napoleón III. Francia. Época: S. XIX Medidas: 39 x 21 x16 cm. (cada uno) **Precio de salida: 180 €**	
Lote: 0312	
Pareja de jarrones con tapa en porcelana azul cobalto, dorado y pintado a mano con medallón central representando escena de taberna, guirnaldas de flores alrededor y alegoría a la música. Remates y asas en bronce dorado con decoración vegetal, flores, rocallas y piña. Estilo Luis XVI. Marcas en la base. Estilo Luis XVI. Época: Pp. S. XX Medidas: 37 x 26 x 15 cm. (cada uno) **Precio de salida: 150 €**	
Lote: 0313	
Pareja de bolas en madera dorada y base en madera plateada. Estilo Luis XVI. Italia. Época: Pp. S. XX Medidas: 34 x 17 x 17 cm. (cada una) **Precio de salida: 400 €**	

Lote: 0314	
Pareja de jardineras en porcelana policromada representando sirvientes de color. Sello en la base. Manufactura Basano. Italia. Época: S. XX Medidas: 48 x 31 x 31 cm. (cada uno) **Precio de salida: 500 €**	
Lote: 0315	
Centro en cristal de Murano de diferentes colores. Época: S. XX Medidas: 16 x 35 x 35 cm. **Precio de salida: 160 €**	
Lote: 0316	
Tapiz en algodón representando escena con paisaje de cisnes en el lago y castillo al fondo, greca alrededor con decoración de rosas y hojas. Serie 71. Italia. Época: S. XX Medidas: 100 x 200 cm. **Precio de salida: 60 €**	
Lote: 0317	
Pareja de jarrones en porcelana policromada y dorada con decoración de personajes de corte y paisajes, asas y base en bronce dorado con decoración vegetal. Estilo Luis XVI. Firmado P. Roche. Época: Fin S. XIX Medidas: 32 x 10 x 10 cm. (cada uno) ((Bases restauradas)) **Precio de salida: 50 €**	
Lote: 0318	
Centro en bronce dorado al mercurio con decoración vegetal, lazos, perlas y antorchas. con placa central en porcelana pintada a mano representando odaliscas en el jardín. Firmado Ribet. Estilo Luis XVI. Época: Pp. S. XX Medidas: 9,5 x 9,5 cm. (placa) ; 5 x 20 x 13 cm. (total) **Precio de salida: 50 €**	

Lote: 0319	
Centro en bronce dorado con decoración vegetal, flores, lazos y coronas, interior con porcelana policromada y dorada con medallón central con representando dama de corte, guirnaldas con flores alrededor y damas. Firmada L.K. Estilo Luis XVI. Época: Fin S. XIX - Pp. S. XX Medidas: 12 x 37 x 27 cm. **Precio de salida: 30 €**	
Lote: 0320	
Joyero en cristal granate tallado y dorado con decoración de flores, hojas y pájaros. Remates en bronce dorado. Estilo Luis XVI. Época: Fin S. XIX - Pp. S. XX Medidas: 12 x 14,5 x 9 cm. **Precio de salida: 10 €**	
Lote: 0321	
Caja en porcelana azul cobalto, dorada y pintada a mano representando escenas galantes en el jardín, flores alrededor y remate en metal dorado. Estilo Luis XVI. Manufactura Limoges. Época: Mediados S. XX Medidas: 11 x 18 x 15 cm. **Precio de salida: 40 €**	
Lote: 0322	
Caja en porcelana azul cobalto, dorado y esmaltes en relieve representando flores, hojas y sol central. Interior dorado. Estilo Luis XVI. Sello en la base D.R.B. Limoges. Francia Época: Pp. S. XX Medidas: 6 x 15 x 15 cm. **Precio de salida: 30 €**	
Lote: 0323	
Jarrón en porcelana azul cobalto y dorada con medallón central pintado a mano representando ángeles con flores y greca alrededor con esmaltes con decoración vegetal, rocallas y flores. Firmado Golse. Sello en la base. Porcelaines d´art A.Golse. Manufactura Sevres. Época: Fin S. XIX - Pp. S. XX Medidas: 12,5 x 10 x 10 cm. **Precio de salida: 30 €**	

Lote: 0324	
Placa en porcelana pintada a mano y dorada representando Virgen Inmaculada con marco en metal dorado y esmalte azul con decoración vegetal, flores y lazos. Época: Mediados S. XX Medidas: 8 x 6 cm. ; 15 x 7,5 cm. (con marco) **Precio de salida: 20 €**	
Lote: 0325	
Centro con tapa en porcelana policromada y dorada con decoración vegetal y paisaje imaginario con personajes, asas representando bustos de dama y tapa representando corona. Estilo Luis XVI. Sello en la base. Época: Pp. S. XX Medidas: 32,5 x 18 x 8 cm. **Precio de salida: 50 €**	
Lote: 0326	
Portarretratos en bronce con decoración vegetal, flores, guirnaldas y lazo central. Estilo Luis XVI. Época Napoleón III. Francia Época: Fin S. XIX - Pp. S. XX Medidas: 16 x 13,5 cm. **Precio de salida: 40 €**	
Lote: 0327	
Portarretratos en bronce con decoración vegetal y lazo central. Estilo Luis XVI. Época: Pp. S. XX Medidas: 22 x 14,5 cm. **Precio de salida: 30 €**	
Lote: 0328	
Chichonera en bronce dorado con decoración vegetal y cristal tallado. Interior en seda capitoné. Época Napoleón III. Francia. Época: S. XIX Medidas: 8,5 x 6,5 x 6 cm. **Precio de salida: 30 €**	

Lote: 0329	
Lote compuesto por 2 jarrones en porcelana policromada y dorada con medallones centrales representando interior de taberna y escena galante con paisaje, casas y lago. Asas con decoración de carátulas y cisne. Estilo Imperio. Época: S. XIX Medidas: 29 x 16 x 8 cm. ; 22 x 13 x 6 cm. **Precio de salida: 30 €**	
Lote: 0330	
Tintero en cerámica policromada con decoración vegetal y flores. Remates en bronce dorado con decoración vegetal y perlas. Estilo Luis XVI. Época: Pp. S. XX Medidas: 9 x 11 x 11 cm. **Precio de salida: 20 €**	
Lote: 0331	
Figura en gres policromado representando "Observando el caracol". Sello en la base. Daysa 1980. Manufactura Lladró. Época: S. XX Medidas: 13 x 35 x 12 cm. **Precio de salida: 40 €**	
Lote: 0332	
Figura en gres policromado representando "Ya somos uno más". Sello en la base. Daysa 1988. Manufactura Lladró. Época: S. XX Medidas: 18 x 27 x 15 cm. **Precio de salida: 40 €**	
Lote: 0333	
Figura en porcelana policromada representando niña con carretilla de flores. Sello en la base. Manufactura Lladró. Daysa 1997. Época: S. XX Medidas: 23,5 x 23,5 x 11 cm. **Precio de salida: 30 €**	

Lote: 0334	
Figura en porcelana policromada representando vendedora de flores. Base en madera. Manufactura Lladró. Daysa 1984. Época: S. XX Medidas: 29 x 27 x 19,5 cm. (con base) ((Algún pequeño deterioro)) **Precio de salida: 50 €**	
Lote: 0335	
Figura en porcelana policromada representando niña tocando el violonchelo. Sello en la base. Daysa 1995. Manufactura Lladró. Época: S. XX Medidas: 19 x 13 x 16 cm. **Precio de salida: 30 €**	
Lote: 0336	
Figura en porcelana policromada representando joven Bethoven. Sello en la base. Escultor T. Coderd. Decorador J Ruiz, núm 1575. Daysa 1996. Manufactura Lladró. Época: S. XX Medidas: 24 x 19 x 16 cm. **Precio de salida: 40 €**	
Lote: 0337	
Figura en porcelana policromada representando Santiago peregrino. Sello en la base. Daysa 1993. Manufactura Lladró. Época: S. XX Medidas: 27 x 11 x 6 cm. **Precio de salida: 40 €**	
Lote: 0338	
Pareja de figuras en porcelana policromada representando Rey y Paje. Sello en la base. Manufactura Lladró. Época: S. XX Medidas: 28 x 12 x 12 cm. ; 28 x 11 x 12,5 cm. **Precio de salida: 90 €**	

Lote: 0339	
Figura en gres policromado representando personajes árabes con camellos. Firmado en la base. Escultor Salvador Furió. Decorador J. Ruiz, Serie limitada, número 168. Manufactura Lladró. Época: S. XX Medidas: 53 x 40 x 37 cm. **Precio de salida: 225 €**	
Lote: 0340	
Figura en porcelana policromada representando jóvenes tomando el té en la pérgola con columnas y flores alrededor. Sello en la base. Manufactura Lladró. Base en madera. Época: S. XX Medidas: 57 x 46 x 30 cm. ; 60 x 55 x 37,5 cm. (con peana) **Precio de salida: 160 €**	
Lote: 0341	
Figura en porcelana policromada representando "Jockey". Sello en la base. Manufactura Lladró. Época: S. XX Medidas: 34 x 12 x 14 cm. **Precio de salida: 90 €**	
Lote: 0342	
Figura en porcelana policromada representando niño con perros. Sello en la base. Daysa 1987. Manufactura Lladró. Época: S. XX Medidas: 12,5 x 17 x 13 cm. **Precio de salida: 30 €**	
Lote: 0343	
Figura en porcelana policromada representando bailarina de ballet sentada en una silla. Sello en la base. Daysa 1991. Manufactura Lladró. Época: S. XX Medidas: 24 x 10 x 15 cm. **Precio de salida: 40 €**	

Lote: 0344	
Figura en porcelana policromada representando niño tocando en la tuna. Sello en la base Gallaecia Fluget, 5º Centenario de la Universidad de Santiago de Compostela, 1495-1995. Daysa 1995. Manufactura Lladró. Época: S. XX Medidas: 21,5 x 11 x 5,5 cm. **Precio de salida: 30 €**	
Lote: 0345	
Figura en porcelana policromada representando niño con flores "son para tí". Sello en la base. Colección Collectors Society. Daysa 1996. Manufactura Lladró. Época: S. XX Medidas: 26 x 8 x 8 cm. **Precio de salida: 30 €**	
Lote: 0346	
Figura en porcelana blanca y dorada representando ángel. Estilo Luis XVI. Marcas en la base. Manufactura Algora. Época: S. XX Medidas: 20 x 14 x 12 cm. **Precio de salida: 30 €**	
Lote: 0347	
Pareja de figuras en porcelana policromada y dorada representando ángeles músicos. Base en madera dorada. Estilo Luis XVI. Época: S. XX Medidas: 28,5 x 14 x 14 cm. ; 28 x 14 x 14 cm. **Precio de salida: 30 €**	
Lote: 0348	
Jarrón con peana en porcelana policromada y dorada representando flores, asas y greca alrededor con decoración vegetal y hojas. Estilo Luis XVI. Época: Mediados S. XX Medidas: 53 x 27 x 16,5 cm. **Precio de salida: 20 €**	

Lote: 0349	
Jarrón en porcelana policromada azul cobalto y dorada pintada a mano con decoración de flores. Estilo Luis XVI. Sello en la base. Manufactura Limoges. Época: S. XX Medidas: 35 x 18 x 18 cm. **Precio de salida: 40 €**	
Lote: 0350	
Lote compuesto por 3 casas con interior para velas en porcelana policromada representando casa del reno, estación de tren, etc. Marcas en la base. Colección Christmas Toys. Manufactura Villeroy & Boch. Época: S. XX Medidas: 13,5 x 18 x 12 cm. ; 14 x 14 x 14 cm. ; 13 x 16 x 12 cm. **Precio de salida: 50 €**	
Lote: 0351	
Lote compuesto por 4 casas con interior para velas en porcelana policromada representando castillo, casa de chocolote. etc. Colección Christmas Toys. Manufactura Villeroy & Boch. Época: S. XX Medidas: 11 x 10 x 10 cm. ; 12 x 12 x 7 cm. ; 9 x 9 x 9 cm. ; 8 x 10 x 9 cm. **Precio de salida: 40 €**	
Lote: 0352	
Lote compuesto por 3 figuras portavelas en porcelana policromada representando personajes de cuentos, Blancanieves, Cenicienta y Alicia. Marcas en la base. Colección Christmas Toys. Villeroy & Boch. Época: S. XX Medidas: 11 x 12 x 10 cm. ; 10 x 11 x 8 cm. ; 10 x 12 x 8,5 cm. **Precio de salida: 30 €**	
Lote: 0353	
Lote compuesto por figura en porcelana policromada y dorada representando "Nostalgia de trineo" y 2 cajas en porcelana policromada representando arlequín con oso y trineo de Papa Noel con oso y árbol de navidad. Marcas en la base. Colección Christmas Toys. Manufactura Villeroy & Boch. Época: S. XX Medidas: 11 x 22,5 x 9 cm. ; 17 x 8 cm. ; 10 x 15 x 7,5 cm. **Precio de salida: 50 €**	

Lote: 0354

Pareja de jarrones en porcelana policromada y dorada con decoración de flores. Estilo Isabelino. Sello en la base.

Época: Mediados S. XX
Medidas: 19 x 10,5 x 6,5 cm. (cada uno)

Precio de salida: 15 €

Lote: 0355

Jarrón en porcelana policromada y dorada con decoración vegetal y flores. Sello en la base. Estilo Modernista. Porcelanas E. Miguel.

Época: Mediados S. XX
Medidas: 29,5 x 15 x 14 cm.

Precio de salida: 30 €

Lote: 0356

Jarrón en porcelana policromada y dorada con decoración vegetal y flores. Época Isabelina.

Época: Fin S. XIX
Medidas: 25 x 16 x 10 cm.

Precio de salida: 10 €

Lote: 0357

Jarrón en porcelana policromada y dorada con decoración de hojas de parra y flores. Época Isabelina

Época: Fin S. XIX - Pp. S. XX
Medidas: 29,5 x 16,5 x 10 cm.

Precio de salida: 10 €

Lote: 0358

ESCUELA EUROPEA
(Mediados S. XX)
"Niño con cesta de frutas"
Metal patinado / Base de mármol 45 x 15 x 13,5 cm.

Precio de salida: 20 €

Lote: 0359

Copa en resina policromada con decoración de lazos y medallón central con base imitando falso mármol. Estilo Luis XVI.

Época: S. XX
Medidas: 44 x 17 x 13 cm.

Precio de salida: 20 €

Lote: 0360	
Figura en resina forrada en metal pavonado representando dama griega tumbada. Base en símil de mármol. Estilo Luis XVI. Época: S. XX Medidas: 35 x 45 x 16 cm. **Precio de salida: 20 €**	
Lote: 0361	
Bandeja en hojalata pintada y dorada con incrustaciones de nácar con decoración de flores, hojas y aves. Época Isabelina. Época: S. XIX Medidas: 2 x 35,5 x 46 cm. **Precio de salida: 30 €**	
Lote: 0362	
Bandeja en hojalata pintada en rojo y dorado con medallón central representando escena oriental con personajes vendiendo en el mercado, jarrones, frutas, flores, etc. Época: S. XIX Medidas: 51 x 67 cm. **Precio de salida: 40 €**	
Lote: 0363	
Figura en biscuit representando "Adoración de los Reyes". Sello en la base. Daysa 1982. Manufactura Lladró. Época: S. XX Medidas: 27 x 31 x 12 cm. **Precio de salida: 70 €**	
Lote: 0364	
Nacimiento con figuras en barro, resina, papel maché, tela y escayola compuesto por San José, La Virgen, Niño Jesús, buey, mula, Melchor, Gaspar y Baltasar en camello, 3 pajes, pastores, mujeres, ovejas, patos, perro, etc. Portal y casas en corcho y madera pintado. Época: S. XX Medidas: 32 x 14 x 12 cm. (San José) ; 22 x 12 x 12 cm. (Virgen María) ; 10 x 12 x 16 cm. (Niño Jesús) ; 31.5 x 32 x 10 cm. (Melchor) ; 21 x 9 x 16 cm. (Paje) ; 21 x 8 x 7 cm. (mujer con cántaro) ; 13 x 10 x 7 cm. (lavandera) ; 47,5 x 64 x 50 cm. (Portal) ((Arcángel con deterioros.)) **Precio de salida: 180 €**	

Lote: 0365

Pila benditera en metal y esmalte con medallón central representando Virgen Inmaculada, con marco alrededor y remates en esmalte clousonié con decoración vegetal, escudos y flores. Base en ónice. Época Napoleón III. Francia.

Época: S. XIX
Medidas: 45,5 x 31 x 8 cm.
((Con deterioro))

Precio de salida: 40 €

Lote: 0366

Relieve en metal plateado y dorado representando "Santa Virgo Virginun". Firmado A. Marinei. Marco en madera.

Época: Pp. S. XX
Medidas: 11 x 11 cm. ; 21 x 20 cm. (con marco)

Precio de salida: 10 €

Lote: 0367

Lote compuesto por 2 parejas de candeleros y cruz con Cristo en bronce dorado con decoración vegetal, flores, busto de Jesucristo , Virgen María y rematando en pata de garra. Época Neogótica.

Época: Fin. S. XIX
Medidas: 67 x 18 x 17,5 cm. (candelero cada uno) ; 41 x 10 x 10 cm. (candelero cada uno) ; 46 x 19 x 9,5 cm. (Cruz)

Precio de salida: 40 €

Lote: 0368

Atril en bronce con decoración vegetal.

Época: Pp. S. XX
Medidas: 20 x 26 x 28 cm.

Precio de salida: 20 €

Lote: 0369

Lote compuesto por Cristo con Cruz en bronce y esmalte con decoración vegetal y flores. Palmatoria, campana y bandeja de vinajeras en bronce. Estilo Luis XVI.

Época: Pp. S. XX
Medidas: 26 x 20 x 2 cm. (Cristo) ; 6 x 24 x 11 cm. (palmatoria) ; 14 x 6 cm. (campanilla) ; 4 x 25 x 15 cm. (bandeja)

Precio de salida: 20 €

Lote: 0370	
Sacras en bronce dorado con decoración vegetal y flores. Estilo Luis XVI. Época: Fin S. XIX - Pp. S. XX Medidas: 32 x 22 cm. ; 28 x 13 cm. (cada una) **Precio de salida: 20 €**	
Lote: 0371	
Figura en madera y estuco policromado y dorado representando Sagrado Corazón con corona en metal. Olot. Época: Pp. S. XX Medidas: 49 x 22,5 x 21 cm. **Precio de salida: 20 €**	
Lote: 0372	
Figura en madera, escayola policromada y dorada representando Virgen con niño. Época: Mediados S. XX Medidas: 27,5 x 15 x 10 cm. **Precio de salida: 10 €**	
Lote: 0373	
Figura en escayola patinada representando busto de Dama medieval. Época: S. XX Medidas: 46 x 43 x 19 cm. **Precio de salida: 90 €**	
Lote: 0374	
Pareja de acheros en madera pintada representando columnas. Estilo Luis XVI. Época: Pp. S. XX Medidas: 49 x 12 x 12 cm. (cada uno) **Precio de salida: 60 €**	
Lote: 0375	
Pareja de figuras en arenisca representando leones con escudo. Estilo Luis XVI. Época: S. XX Medidas: 43 x 27 x 18 cm. (cada una) **Precio de salida: 275 €**	

Lote: 0376	
Pareja de figuras en piedra arenisca representando piñas. Estilo Luis XVI. Época: S. XX Medidas: 46 x 20 x 20 cm. (cada una) **Precio de salida: 250 €**	
Lote: 0377	
Reloj de pared en madera de caoba tallada con decoración vegetal, rocallas y columnas a los lados. Esfera en metal con decoración de ángeles y flores. Números árabes, sonería horas y medias. Estilo Luis XVI. Época Alfonsina. Época: S. XIX Medidas: 110 x 50 x 23 cm. ((Falta un remate. Necesita repaso)) **Precio de salida: 60 €**	
Lote: 0378	
Lote compuesto por juego de morillos y atizadores de chimenea en bronce y hierro compuesto por fuelle, pala, cepillo, hierro, etc. Estilo Luis XVI. Época: Pp.S. XX Medidas: 46 x 19 x 30 cm. (morillos cada uno) ; 74 x 23 x 23 cm. (atizador) ; 62 x 16 cm. **Precio de salida: 40 €**	
Lote: 0379	
Leñera en metal dorado con decoración de escenas holandesas con personajes en la taberna. Época: Fin S. XIX - Pp. S. XX Medidas: 37 x 25 x 29 cm. **Precio de salida: 30 €**	
Lote: 0380	
Leñera en madera forrada en metal con decoración y escudo heráldico, flores, corona y perlas. Estilo Luis XVI. Época: Pp. S. XX Medidas: 47 x 46 x 41 cm. **Precio de salida: 60 €**	

Lote: 0381	
Estufa antigua en latón. Cobra. Época: Pp. S. XX Medidas: 55 x 31 x 18 cm. **Precio de salida: 20 €**	
Lote: 0382	
Prensa en hierro pintado y dorado con decoración vegetal. Época: Pp. S. XX Medidas: 33 x 35 x 30 cm. **Precio de salida: 20 €**	
Lote: 0383	
Mueble de zapatero en madera forrado de latón con tachuelas y frascos en cristal. Época: Pp. S. XX Medidas: 31 x 41 x 23 cm. **Precio de salida: 120 €**	
Lote: 0384	
Calzador en aluminio representando zapato. Manolo Blahnik. Época: S. XX Medidas: 19 x 28 x 5 cm. **Precio de salida: 30 €**	
Lote: 0385	
Brasero con asas en latón y bronce. Estilo Luis XIV. Época: S. XIX Medidas: 10 x 70 x 55 cm. **Precio de salida: 15 €**	
Lote: 0386	
Lote compuesto por almirez en bronce con decoración de escudos y costillas y almirez con mano en bronce. Época: S. XVIII y S. XX Medidas: 8 x 12 x 12 cm. ; 9 x 13,5 x 13,5 cm. ; 22 x 4,5 cm. (mano) **Precio de salida: 10 €**	

Lote: 0387	
Ojo de buey de barco en bronce. Época: Fin S. XIX - Pp. S. XX Medidas: 10 x 25 x 38 cm. **Precio de salida: 40 €**	
Lote: 0388	
Trombón antiguo transformado a lámpara en metal plateado y latón con decoración de flores. Bohland & Fuchs. Graslitc. Carrión. Vitoria. Época: Pp. S. XX Medidas: 86 x 50 x 33 cm. **Precio de salida: 90 €**	
Lote: 0389	
Pareja de lámparas de sobremesa en bronce. Estilo Luis XVI. Época: S. XIX Medidas: 55 x 18 x 18 cm. (cada una) **Precio de salida: 40 €**	
Lote: 0390	
Caldero en cobre. Inscripción Narcisa Onsari. Época: S. XIX Medidas: 47 x 37 x 23 cm. (con asa) **Precio de salida: 30 €**	
Lote: 0391	
Caldero con tapa y cazo en cobre. Inscripción Florentino Uriarte. Época: S. XIX Medidas: 48x 33 x 33 cm. (con asa) ; 11 x 14 x 14 cm. (cazo) ((Deterioro en la tapa)) **Precio de salida: 30 €**	
Lote: 0392	
Makila vasca con puño en metal y cuero, palo de avellano e inscripción "Hitza Hitz". Estuche original en piel e interior en seda. Época: S. XX Medidas: 6,5 x 97 x 12 cm. (estuche) **Precio de salida: 80 €**	

Lote: 0393	
Makila vasca con puño en metal y cuero, palo de avellano e inscripción "Hitza Hitz". Estuche original en piel e interior en seda. Época: S. XX Medidas: 6,5 x 97 x 12 cm. (estuche) **Precio de salida: 80 €**	
Lote: 0394	
Vidriera emplomada representando paisaje vasco con caserío y pareja de layadores. Época: Pp. S. XX Medidas: 120 x 50 cm. **Precio de salida: 50 €**	
Lote: 0395	
Figura en bronce plateado representando a Don Diego López de Haro, fundador de la Villa de Bilbao. Base de mármol. Época: S. XX Medidas: 23 x 11 x 9 cm. **Precio de salida: 50 €**	
Lote: 0396	
Pareja de candeleros en bronce patinado con decoración de figuras representando ángel, peces, gallones y flores. Estilo Luis XV. Época: S. XX Medidas: 27 x 10 x 10 cm. (cada uno) **Precio de salida: 40 €**	
Lote: 0397	
Peana con jardinera en cerámica policromada y esmaltada blanca y azul con decoración de cabezas de carnero, guirnaldas, carátulas, flores y perlas. Estilo Luis XVI. Época: Pp. S. XX Medidas: 86 x 39 cm. ; 34 x 42 x 32 cm. ; 115 x 45 x 39 cm. ((Con deterioros)) **Precio de salida: 30 €**	

Lote: 0398	
Tintero en bronce pavonado representando figura de Samurai y base con decoración vegetal. Estilo Luis XVI. Época: Fin S. XIX - Pp. S. XX Medidas: 16,5 x 16 x 14,5 cm. **Precio de salida: 60 €**	
Lote: 0399	
Tintero en bronce dorado con oro fino al mercurio y plateado representando joven sacando agua del pozo, flores alrededor, palomas y gallinas. Base grabada representando pueblo con cajón central. Pozo con cántaro y polea que eleva la tapa y dama para sello de lacre. Época Napoleón III. Francia. Época: S. XIX Medidas: 16 x 11 x 8,5 cm. **Precio de salida: 70 €**	
Lote: 0400	
Tintero en bronce patinado representando Sargón de Acad. Base de mármol. Época: Pp. S. XX Medidas: 13,5 x 12,5 x 12 cm. **Precio de salida: 60 €**	
Lote: 0401	
Tintero en bronce y esmaltes representando figura de dama egipcia y pirámide con decoración de paisaje, palmeras y pirámides. Época: S. XIX Medidas: 8 x 18,5 x 6 cm. **Precio de salida: 50 €**	
Lote: 0402	
Tintero en bronce patinado y restos de dorado representando mujer con bandeja sirviendo el té. Brazo con sello de lacre, secante la cafetera, tintero en la cabeza y azucarero para pluma. Base de mármol. Época Napoleón III. Francia. Época: S. XIX Medidas: 12,5 x 12,5 x 11 cm ((Falta recipiente de cristal interior. Necesitan soldadura en la bisagra)) **Precio de salida: 50 €**	

Lote: 0403	
Tintero en bronce patinado representando perro setter cazando pato. Época: Pp. S. XX Medidas: 11 x 31 x 21 cm. **Precio de salida: 60 €**	
Lote: 0404	
Tintero en bronce dorado y pavonado representando oso atado a un tronco Época: Pp. S. XX Medidas: 15,5 x 12.5 x 8,5 cm. **Precio de salida: 60 €**	
Lote: 0405	
Tintero en bronce dorado, pavonado y plateado representando perro y ratón sobre base representando reja. Época: S. XX Medidas: 13,5 x 13 x 11 cm. **Precio de salida: 40 €**	
Lote: 0406	
Tintero en bronce patinado representando perro con niña en el lomo. Época: Fin S. XIX - Pp. S. XX Medidas: 6 x 15,5 x 9 cm. ((Falta recipiente de cristal interior)) **Precio de salida: 50 €**	
Lote: 0407	
Tintero en bronce patinado representando hombre de color. Época: Pp. S. XX Medidas: 15 x 18 x 18 cm. **Precio de salida: 60 €**	
Lote: 0408	
Tintero en hierro pintado representando cabeza de perro con ojos de cristal. Época: Pp. S. XX Medidas: 10 x 15 x 16 cm. ((Necesita soldadura en la bisagra)) **Precio de salida: 40 €**	

Lote: 0409	
Tintero en bronce patinado representando perro con babero. Época: S. XIX Medidas: 7,5 x 14,5 x 13 cm. ((Falta recipiente de cristal interior)) **Precio de salida: 50 €**	
Lote: 0410	
Tintero en bronce patinado representando busto de hombre. Época: Mediados S. XX Medidas: 14 x 12 x 8 cm. **Precio de salida: 50 €**	
Lote: 0411	
Tintero oriental en bronce patinado y dorado representando perro de Fu. Época: Pp. S. XX Medidas: 17 x 8 x 10 cm. **Precio de salida: 50 €**	
Lote: 0412	
Tintero en bronce representando cocinero con sartén en la cabeza. Base de mármol. Época: Pp. S. XX Medidas: 12,5 x 12 x 11 cm. **Precio de salida: 50 €**	
Lote: 0413	
Tintero en metal pintado y dorado representando perro bóxer con palo en la boca. Época: Fin S. XIX - Pp. S. XX Medidas: 11 x 10,5 x 9,5 cm. ((Necesita soldadura)) **Precio de salida: 30 €**	
Lote: 0414	
Tintero en bronce patinado representando perro sentado. Época: Pp. S. XX Medidas: 15 x 13 x 8 cm. ((Falta recipiente de cristal interior)) **Precio de salida: 40 €**	

Lote: 0415	
Tintero en estaño patinado representando perro tumbado. Época: S. XIX Medidas: 9,5 x 26 x 7,5 cm. ((Faltan los 3 recipientes de cristal)) **Precio de salida: 30 €**	
Lote: 0416	
Tintero en bronce patinado representando pato. Época: Pp. S. XX Medidas: 13,5 x 13,5 x 9 cm. **Precio de salida: 30 €**	
Lote: 0417	
Tintero en bronce con restos de dorado representando perro con monóculo y puro. Época: Pp. S. XX Medidas: 9 x 10 x 8,5 cm. ((Falta recipiente de cristal interior)) **Precio de salida: 40 €**	
Lote: 0418	
Tintero en bronce representando perro con collar. Época: Pp. S. XX Medidas: 10 x 8 x 9,5 cm. **Precio de salida: 50 €**	
Lote: 0419	
Tintero en bronce dorado representando perro con fusta en la boca. Época: S. XIX Medidas: 12 x 9 x 9 cm. **Precio de salida: 40 €**	
Lote: 0420	
Tintero en bronce patinado representando lechuza cazando ratones. Época: S. XIX Medidas: 12,5 x 11 x 8 cm. **Precio de salida: 50 €**	

Lote: 0421	
Tintero en metal pintado representando perro Tekel y tronco de árbol. Época: Pp. S. XX Medidas: 4,5 x 11 x 7 cm. **Precio de salida: 30 €**	
Lote: 0422	
Tintero en bronce patinado representando perro bóxer atado a la columna. Base de mármol. Época: Pp. S. XX Medidas: 10 x 17 x 10 cm. **Precio de salida: 40 €**	
Lote: 0423	
Tintero en bronce patinado representando perro. Época: Pp. S. XX Medidas: 5 x x 13 x 8 cm. ((Falta recipiente de cristal interior)) **Precio de salida: 30 €**	
Lote: 0424	
Tintero en bronce representando león. Época: Mediados S. XX Medidas: 10 x 25 x 19 cm. **Precio de salida: 50 €**	
Lote: 0425	
Tintero en bronce patinado representando tigre. Época: Pp. S. XX Medidas: 13 x 26 x 10,5 cm. **Precio de salida: 60 €**	
Lote: 0426	
Tintero en bronce dorado y patinado representando gallo tocando la bandurria. Base en mármol negro. Estilo Luis XVI. Época: S. XIX Medidas: 12 x 8,5 x 8,5 cm. **Precio de salida: 40 €**	

Lote: 0427	
Tintero en bronce representando personaje con gorro. Época: Fin S. XIX Medidas: 11 x 6,5 x 5 cm. **Precio de salida: 30 €**	
Lote: 0428	
Tintero en bronce patinado y metal representando Diosa Egipcia. Época: S. XIX Medidas: 15.5 x 7,5 x 7,5 cm. **Precio de salida: 40 €**	
Lote: 0429	
Tintero en bronce dorado representando cabeza de monje. Época: S. XIX Medidas: 7 x 5,5 x 7 cm. **Precio de salida: 40 €**	
Lote: 0430	
Tintero en bronce pintado pavonado y dorado representando esfinge. Estilo Imperio. Época: Fin S. XIX - Pp. S. XX Medidas: 22 x 13 x 13 cm. ((Necesita soldadura la bisagra)) **Precio de salida: 50 €**	
Lote: 0431	
Tintero en bronce representando hombre dentro de un barril. Base de mármol. Época: Pp. S. XX Medidas: 14 x 10 x 10 cm. **Precio de salida: 40 €**	
Lote: 0432	
Tintero en metal plateado representando bufón sentado. Base de mármol. Época: Fin S. XIX - Pp. S. XX Medidas: 12 x 11 x 10,5 cm. ((Cristal interior con rotura)) **Precio de salida: 30 €**	

Lote: 0433	
Tintero en calamina pintada y dorada representando hombre de color riéndose y base con decoración vegetal y rocallas. Estilo Luis XV. Época: Pp. S. XX Medidas: 12 x 20 x 19 cm. **Precio de salida: 50 €**	
Lote: 0434	
Tintero en bronce dorado representando bufón sentado. Época: S. XIX Medidas: 14 x 7,5 x 8 cm. ((Falta recipiente de cristal interior)) **Precio de salida: 50 €**	
Lote: 0435	
Tintero en hierro pintado representando cocinero partiendo el pavo. Época: Mediados S. XX Medidas: 11,5 x 16 x 16 cm. **Precio de salida: 40 €**	
Lote: 0436	
Tintero en bronce representando cabeza de marinero con gorra y pipa. Base de ónice. Época: Pp. S. XX Medidas: 15 x 12 x 12 cm. ((Falta cristal interior)) **Precio de salida: 70 €**	
Lote: 0437	
Tintero en bronce patinado representando pie romano. Época: S. XIX Medidas: 4,5 x 16 x 4 cm **Precio de salida: 40 €**	
Lote: 0438	
Tintero en bronce dorado y pavonado representando mano con puntillas. Interior con 2 tinteros y numerado. Estilo Luis XVI. Época: Fin S. XIX Medidas: 7 x 14,5 x 10 cm. **Precio de salida: 50 €**	

Lote: 0439	
Figura en bronce dorado representando aviadores. Época: Fin S. XIX - Pp. S. XX Medidas: 20 x 36 x 14 cm. **Precio de salida: 190 €**	
Lote: 0440	
Casco de bomberos en latón utilizado durante la 1ª Guerra Mundial hasta los Años 20. Francia. Medidas: 26 x 20 x 26,5 cm. **Precio de salida: 50 €**	
Lote: 0441	
Casco de dragón, bomba de acero con herrajes de latón, carrillera con escamas y melena. Francia. Época: S. XIX Medidas: 30 x 20 x 28 cm. (casco) **Precio de salida: 90 €**	
Lote: 0442	
Cabasset. Época: S. XVII Medidas: 21,5 x 22,5 x 26,5 cm. **Precio de salida: 225 €**	
Lote: 0443	
Casco militar. Época: Años 40 Medidas: 17 x 23,5 x 28 cm. **Precio de salida: 30 €**	
Lote: 0444	
Lote compuesto por gorra en fieltro negro con insignia bordada, gorra en fieltro azul marino con insignia en metal dorado "2, Marinezug Morken-Harf" y gorra en tela blanca y azul. Época: S. X X **Precio de salida: 40 €**	

Lote: 0445	
Lote compuesto por gorra en fieltro negro con insignia en metal plateado, gorra en fieltro negra con insignia en metal plateado y pintado y gorra en fieltro negro con insignia en metal plateado "Humane servi romini" Época: S. X X **Precio de salida: 40 €**	
Lote: 0446	
Lote compuesto por gorra en fieltro negro con insignia en metal plateado, gorra en fieltro granate con insignia en metal dorado "Yudohawastu Pramukha" y gorra en fieltro negro con insignia en metal plateado. Época: S. X X **Precio de salida: 40 €**	
Lote: 0447	
Visor de diapositivas en madera de caoba, metal y baquelita. Época: Pp. S. XX Medidas: 12 x 15 x 8 cm. **Precio de salida: 20 €**	
Lote: 0448	
Lote compuesto por 2 cámaras de foto antiguas con funda de cuero original y libro de instrucciones de las marcas Flexo y Kodak. Alemania y América. Medidas: 13 x 11 x 9,5 cm. ; 7 x 8,5 x 7 cm. **Precio de salida: 30 €**	
Lote: 0449	
Tintero oriental en bronce con forma de cafetera representando ciervo y tapa con figura de pato. Sello en la base. Época: Pp. S. XX Medidas: 12 x 13 x 8 cm. **Precio de salida: 30 €**	
Lote: 0450	
Quemador oriental en bronce patinado con decoración de furias, dragones, patas de garra, etc. Época: Mediados S. XX Medidas: 12 x 14 x 11 cm. **Precio de salida: 30 €**	

Lote: 0451	
Jarrón oriental en porcelana policromada con decoración de paisaje, pagodas, flores y letras. Sello rojo en la base Época: S. XX Medidas: 34 x 20 x 20 cm. **Precio de salida: 15 €**	
Lote: 0452	
Jarrón oriental en porcelana policromada y reflejos en relieve representando personajes a caballo y greca alrededor con asas representando furias. Sello en la base. Época: Fin S. XIX Medidas: 30 x 11 x 9 cm. **Precio de salida: 80 €**	
Lote: 0453	
Jardinera oriental en porcelana azul y blanca con decoración de niños jugando en el jardín. Época: S. XX Medidas: 18 x 20 x 20 cm. **Precio de salida: 30 €**	
Lote: 0454	
Jarrón oriental en porcelana policromada con decoración de animales, flores, hojas y letras. Época: S. XX Medidas: 40 x 28 x 8 cm. **Precio de salida: 40 €**	
Lote: 0455	
Portalápices oriental en madera tallada representando paisaje, personajes y animales. Época: S. XX Medidas: 17 x 11 x 9,5 cm. **Precio de salida: 20 €**	

Lote: 0456	
Jarrón oriental en cerámica esmaltada en verde con decoración de furias, tortugas y personajes. Tapa rematando con figura de paloma. Época: S. XX Medidas: 46 x 23 x 23 cm. ((Algún deterioro)) **Precio de salida: 50 €**	
Lote: 0457	
Centro oriental con asas en bronce. Sello en la base. Época: S. XX Medidas: 7 x 21 x 16 cm. **Precio de salida: 20 €**	
Lote: 0458	
Jarrón oriental en cerámica esmaltada azul y granate. Época: S. XX Medidas: 23 x 13 x 7 cm. **Precio de salida: 30 €**	
Lote: 0459	
Lote compuesto por 2 esencieros en raíz de coral con decoración vegetal y monos. Época: S. XX Medidas: 6,5 x 4 x 3 cm. ; 6 x 4 x 2,5 cm. **Precio de salida: 50 €**	
Lote: 0460	
Lote compuesto por 2 esencieros en raíz de coral. Época: Mediados S. XX Medidas: 8 x 7,5 x 3 cm. ;4 x 6 x 3 cm. **Precio de salida: 50 €**	
Lote: 0461	
Lote compuesto por 4 piezas orientales en jade y piedras duras representando aves y mono. Época: S. XX Medidas: 7 x 3,5 x 3,5 cm. ; 6,5 x 5 x 0,5 cm. ; 4,5 x 5,5 cm. ; 5 cm. **Precio de salida: 40 €**	

Lote: 0462	
Copa oriental en porcelana policromada con decoración vegetal y carpas. Sello en la base. Época: S. XVIII - S. XIX Medidas: 9 x 9 cm. ((Pequeño casquete en la base)) **Precio de salida: 275 €**	
Lote: 0463	
Jarrón oriental en porcelana policromada con decoración de escena costumbrista. Sello rojo en la base. Época: S. XIX Medidas: 21 x 12 x 8 cm. **Precio de salida: 300 €**	
Lote: 0464	
Lote compuesto por figura oriental en porcelana azul representando furia y tetera oriental en metal, resina y esmaltes de color con decoración de dragones y flores. Época: S. XX Medidas: 20 x 9 x 5 cm. ; 10 x 13 x 7 cm. **Precio de salida: 10 €**	
Lote: 0465	
Estuche tablero de ajedrez en madera de caoba y palosanto con fichas en símil de marfil talladas representando personajes orientales. Hornacina en metacrilato. Época: Años 40 Medidas: 9 x 48,5 x 24 cm. (cerrado) ; 14 x 3 x 3 cm. (ficha) ; 10 x 2,5 x 2,5 cm. ; 6,5 x 1,5 x 1,5 cm. etc. **Precio de salida: 110 €**	
Lote: 0466	
Figura oriental en hueso tallado representando barco con personajes en su interior. Base en madera. Época: S. XX Medidas: 18,5 x 26 x 5 cm. **Precio de salida: 90 €**	

Lote: 0467	
Lote compuesto por tarro con tapa y jarrón oriental en cerámica esmaltada en negro y rojo. Época: S. XX Medidas: 29 x 17 x 17 cm. ; 39 x 10 x 10 cm. **Precio de salida: 20 €**	
Lote: 0468	
Pantalla oriental en madera tallada con medallón interior en seda bordada representando patos y hojas. Suzhou. Época: S. XX Medidas: 42 x 32 x 13 cm. **Precio de salida: 20 €**	
Lote: 0469	
Lote compuesto por máscara en madera tallada y pintada y 2 figuras africanas en madera tallada representando guerreros. Época: S. XX Medidas: 30 x 26 x 10 cm. ; 20 x 8 x 7 cm. ; 19 x 7,5 x 8 cm. **Precio de salida: 15 €**	
Lote: 0470	
Máscara africana en madera tallada. Época: S. XX Medidas: 49 x 18 x 9 cm. **Precio de salida: 30 €**	
Lote: 0471	
Lote compuesto por 2 máscaras mejicanas en madera tallada y pintada. Época: S. XX Medidas: 31 x 34 x 11 cm. ; 27 x 35 x 11 cm. **Precio de salida: 30 €**	
Lote: 0472	
Lote compuesto por 2 máscaras mejicanas en madera tallada y pintada. Época: S. XX Medidas: 30 x 29 x 2 cm. ; 34 x 17 x 6 cm. **Precio de salida: 30 €**	

Lote: 0473	
Figura en cristal de Murano verde representando pez. Época: S. XX Medidas: 18 x 14,5 x 5 cm. **Precio de salida: 20 €**	
Lote: 0474	
Figura en cristal de Murano representando rostro picassiano. Época: S. XX Medidas: 32 x 22 x 9,5 cm. **Precio de salida: 180 €**	
Lote: 0475	
Figura en cristal de Murano representando bailarina. Modelo Nike Saint Phalle. Época: S. XX Medidas: 33 x 15 x 12 cm. **Precio de salida: 180 €**	
Lote: 0476	
Escultura en resina pintada representando labios. Época: S. XX Medidas: 37 x 43 x 11 cm. **Precio de salida: 225 €**	
Lote: 0477	
Lámpara de sobremesa con tulipa en cristal de Murano translúcido y base en metal. Tosso. Época: Años 70 - 80 Medidas: 62 x 37 x 37 cm. **Precio de salida: 450 €**	
Lote: 0478	
Lámpara de sobremesa en cristal de Murano color azul y gotas plateadas. Época: S. XX Medidas: 60 x 24 x 24 cm. **Precio de salida: 225 €**	

Lote: 0479	
Pareja de lámparas de sobremesa en metal pintado en azul y tulipa en cristal translúcido de Murano. Época: S. XX Medidas: 31 x 24,5 x 24,5 cm. (cada una) **Precio de salida: 225 €**	
Lote: 0480	
Teléfono realizado en madera con marquetería e incrustaciones en hueso con decoración geométrica y vegetal Época: Mediados S. XX Medidas: 9 x 27 x 20 cm. **Precio de salida: 60 €**	
Lote: 0481	
Teléfono de sobremesa en porcelana policromada y dorada con decoración de flores. Metal dorado y baquelita. Época: Mediados S. XX Medidas: 21 x 23 x 15 cm. **Precio de salida: 20 €**	
Lote: 0482	
Teléfono de sobremesa en metal y baquelita. Marca Gec. Inglaterra. Época: Mediados S. XX Medidas: 33 x 17 x 13 cm. **Precio de salida: 20 €**	
Lote: 0483	
Figura en cristal de Murano representando tortuga con medusa en el interior del caparazón. Época: S. XX Medidas: 12 x 23 x 20 cm. **Precio de salida: 120 €**	
Lote: 0484	
Figura en cristal de Murano representando búho color marrón y blanco. Época: S. XX Medidas: 12 x 8,5 x 8 cm. **Precio de salida: 50 €**	

Lote: 0485	
Figura en cristal de Murano representando lagarto. Época: S. XX Medidas: 9 x 24 x 12 cm. **Precio de salida: 70 €**	
Lote: 0486	
"Mariquita Pérez" con ojos azules durmientes, cejas pintadas y pestañas superiores de pelo. Boca abierta mostrando dos dientes. Ropa, zapatos y calcetines originales. Conjunto original de chaqueta, camisa, falda calcetines y gorro. Firmada 1998. Libro de familia y caja original. Época: S. XX Medidas: 45 cm. **Precio de salida: 60 €**	
Lote: 0487	
"Mariquita Pérez" con ojos azules durmientes, cejas pintadas y pestañas superiores de pelo. Boca abierta mostrando dos dientes. Vestido de rayas blanco y rojo, zapatos y calcetines originales. Firmada 1998. Época: S. XX Medidas: 45 cm. **Precio de salida: 60 €**	
Lote: 0488	
Muñeco "Juanín Bebé" en cartón piedra, ojos azules durmientes, con cejas y pestañas inferiores pintadas y pestañas superiores de pelo. Boca abierta mostrando dos dientes con faldón y jersey azul. Firmado Mariquita Pérez, Época: S. XX Medidas: 35 cm. **Precio de salida: 40 €**	
Lote: 0489	
Lote compuesto por 3 muñecas articuladas en biscuit representando ada madrina, bailarina y tirolés. Alemania. Época: Mediados S. XX Medidas: 20 cm. (cada una) **Precio de salida: 20 €**	

Lote: 0490	
Lote compuesto por 3 coches antiguos y 2 barcos de juguete en hierro y hojalata pintada. Paya. Cajas originales. Época: S. XX Medidas: 8 x 16 x 8 cm. ; 7 x 18 x 6 cm. ; 6 x 20,5 x 6,5 cm. ; 7 x 22 x 6 cm. ; 7 x 22 x 6 cm. **Precio de salida: 50 €**	
Lote: 0491	
Mantón en seda negra bordada con decoración de aves del paraíso, mariposas, insectos y flores. Época: Pp. S. XX Medidas: 150 x 150 cm. ; 178 x 178 cm. (con flecos) **Precio de salida: 150 €**	
Lote: 0492	
Mantón en seda bordada con decoración de flores, mariposas y pájaros. Época: Pp. S. XX Medidas: 155 x 155 cm. ; 185 x 185 cm. (con flecos) ((Con algún deterioro)) **Precio de salida: 80 €**	
Lote: 0493	
Lote compuesto por pincel enmarcado perteneciente a Angel González Marcos y pluma perteneciente a Ricardo Sacristán Arrieta. Enmarcados. Época: S. X X Medidas: 3 x 38 x 8 cm. ; 2,5 x 20 x 7 cm. **Precio de salida: 15 €**	
Lote: 0494	
Caja en madera de caoba, palosanto y marquetería con decoración vegetal e interior con dos departamentos. Estilo Victoriano. Inglaterra Época: Pp. S. XX Medidas: 10,5 x 23 x 11 cm. **Precio de salida: 40 €**	

Lote: 0495	
Caja en hojalata pintada y dorada representando paisaje central con castillo, muralla y escudo, paisajes alrededor y rocallas. Época: Pp. S. XX Medidas: 14 x 38 x 26 cm. **Precio de salida: 30 €**	
Lote: 0496	
Baúl en madera pintada y dorada con decoración vegetal, flores y frutas. Tapa con medallón central representando motivo del cuadro "Las hilanderas" de Velázquez. Época: Mediados S. XX Medidas: 18 x 26,5 x 14,5 cm. **Precio de salida: 50 €**	
Lote: 0497	
Conjunto de 3 jarrones, 2 copas y plato en cristal de Bohemia rojo, grabado, pintado, tallado y dorado con decoración vegetal, flores, Plaza de San Pedro, Roma., etc. Época: S. XX Medidas: 13 x 6,5 x 6,5 cm. ; 11 x 7,5 x 4,5 cm. ; 3,5 x 10 x 10 cm. **Precio de salida: 30 €**	
Lote: 0498	
Pareja de jarrones en opalina pintada con decoración de flores. Época Isabelina. Época: S. XIX Medidas: 18 x 9 x 8 cm. (cada uno) **Precio de salida: 20 €**	
Lote: 0499	
Pareja de centros en porcelana blanca representando árbol con caracolas. Sello en la base. Manufactura Royal Worcester. Inglaterra. Época: Pp. S. XX Medidas: 17 x 10,5 x 9 cm. (cada uno) **Precio de salida: 30 €**	

Lote: 0500	
Pareja de obeliscos en símil de ámbar. Época: S. XX Medidas: 53 x 12 x 12 cm. (cada uno) **Precio de salida: 30 €**	
Lote: 0501	
Copa en resina negra. Estilo Regencia. Época: S. XX Medidas: 24 x 24,5 x 24,5 cm. **Precio de salida: 20 €**	
Lote: 0502	
Pareja de figuras en cerámica policromada y dorada representando perros. Época: Mediados S. XX Medidas: 23 x 21 x 15 cm. (cada uno) **Precio de salida: 40 €**	
Lote: 0503	
Pareja de figuras en porcelana policromada y dorada representando joven con flauta y dama con arpa. Estilo Luis XVI. Marcas en la base manufactura Galos. Época: Mediados S. XX Medidas: 24 x 11 x 9,5 cm. (cada una) **Precio de salida: 20 €**	
Lote: 0504	
Figura en porcelana policromada y dorada representando escena galante con instrumentos musicales y flores. Estilo Luis XVI. Sello en la base. Época: Mediados S. XX Medidas: 25,5 x 15 x 11,5 cm. **Precio de salida: 30 €**	
Lote: 0505	
Figura en porcelana policromada y dorada representando joven con zanahoria en la mano y conejos. Sello en la base. Época: Mediados S. XX Medidas: 26 x 15,5 x 7 cm. **Precio de salida: 20 €**	

Lote: 0506	
Figura en porcelana policromada representando niño tocando la flauta y perro. Sello en la base. España. Época: Mediados S. XX Medidas: 27 x 17 x 14 cm. **Precio de salida: 20 €**	
Lote: 0507	
Jarrón en cristal de color rojo y dorado representando escena galante. Estilo Regencia. Época: S. XX Medidas: 24 x 13 x 13 cm. **Precio de salida: 15 €**	
Lote: 0508	
Vajilla en porcelana policromada y dorada con decoración de flores compuesta por 49 piezas: 11 platos hondos, 21 platos llanos, 12 platos de postre, sopera, ensaladera, salsera, y 2 almendreros. Estilo Luis XVI. Sello en la base. Manufactura Santa Clara. MAH. Vigo. Época: S. XX Medidas: 17 x 31 x 25 cm. (sopera) ; 10 x 22 x 13 cm. (salsera) ((Almendreros con un piquete.)) **Precio de salida: 50 €**	
Lote: 0509	
Vajilla en porcelana policromada y dorada con decoración de flores compuesta por 53 piezas: 11 platos hondos, 22 platos llanos, 12 platos de postre, sopera, ensaladera, salsera con plato, 2 almendreros, 2 fuentes ovales y fuente redonda. Estilo Luis XVI. Sello en la base. Capeans. Época: S. XX Medidas: 23 x 28 x 22 cm. (sopera) ; 30 cm. (fuente) ; 46 x 26 cm. (fuente oval) ; 41 x 23 cm. (fuente oval) **Precio de salida: 80 €**	

Lote: 0510

Vajilla en porcelana policromada y dorada con decoración de flores compuesta por 44 piezas: 6 platos hondos, 18 platos llanos, 14 platos de postre, sopera, ensaladera, salsera, 2 bandejas ovales y fuente redonda. Estilo Luis XVI. Sello en la base. Raynaud & Company. Manufactura Limoges.

Época: S. XX
Medidas: 17 x 35 x 20 cm. (sopera) ; 41 x 28,5 cm. (bandeja) ; 8,5 x 24,5 x 15,5 cm. (salsera)
((Sopera con pequeño deterioro en la tapa y fuente redonda con algun piquete))

Precio de salida: 110 €

Lote: 0511

Vajilla en porcelana policromada y dorada con decoración vegetal y flores compuesta por 58 piezas: 12 platos hondos, 24 platos llanos, 11 platos de postre, 3 fuentes ovales, bandeja redonda, sopera, ensaladera, 2 almendreros, salsera, cuchillo y pala de servir. Sello en la base. Manufactura Hispania.

Época: S. XX
Medidas: 19 x 35 x 22 cm. (sopera) ; 40 x 30 cm. (bandeja) ; 10 x 20 x 13 cm. (salsera) ; 27 x 27 cm. (ensaladera)

Precio de salida: 90 €

Lote: 0512

Conjunto de servir en porcelana policromada y blanca y rosa con decoración vegetal, flores y paisaje imaginario compuesto por 10 piezas: sopera, lechera, 5 tazas y platos de café y 3 platos . Manufactura Pickman. La Cartuja. Sevilla, y cafetera en porcelana blanca y rosa con decoración de paisaje imaginario y flores. Wood & Sons. England.

Época: S. XX
Medidas: 20 x 28 x 22 cm. (sopera) ; 20 x 26 x 15 cm. (cafetera) ; 9,5 x 17 x 10 cm. (lechera)

Precio de salida: 10 €

Lote: 0513

Juego de mesa en porcelana blanca, turquesa y dorada con escudo e inicial "M" compuesto por 7 piezas: besuguera, fuente oval, 2 almendreros y 3 platos. Manufactura Limoges. Estilo Luis XVI.

Época: Pp. S. XX
Medidas: 5 x 59 x 25 cm. ; 5,5 x 49 x 34 cm. ; 3,5 x 25,5 x 13 cm. (cada uno) ; 21,5 cm. (cada uno)

Precio de salida: 30 €

Lote: 0514	
Conjunto de sopera, ensaladera y frutero en cerámica policromada con decoración de flores. Sello en la base Terre de Fer. HB & Cie. See. Moscou. Época: S. XX Medidas: 24 x 33 x 14,5 cm. (sopera) ; 11,5 x 29 x 13 cm. ; 12,5 x 24,5 x 12 cm. **Precio de salida: 10 €**	
Lote: 0515	
Vajilla en porcelana policromada y dorada con decoración de espigas compuesta por 40 piezas: 22 platos llanos, 11 platos hondos, 6 postre y sopera. Manufactura Bidasoa. Época: S. XX Medidas: 20 x 29 x 23 cm. (sopera) **Precio de salida: 50 €**	
Lote: 0516	
Juego de café en porcelana policromada y dorada con decoración de flores compuesto por cafetera, lechera, azucarero y 10 tazas y platos. Estilo Luis XVI. Marcas en la base. Manufactura Capeans. Época: S. XX Medidas: 22 x 23 x 12 cm. (cafetera) **Precio de salida: 30 €**	
Lote: 0517	
Juego de café en porcelana policromada y dorada compuesto por cafetera, lechera, azucarero y 12 tazas y platos. Modelo Versalles. Porcelana Irabia. Época: S. XX Medidas: 25 x 23 x 13 cm. **Precio de salida: 30 €**	
Lote: 0518	
Juego de café en porcelana policromada con decoración de flores compuesto por cafetera, lechera, azucarero y 10 tazas y platos de café. Estilo Regencia. Manufactura Capeans. Época: S. XX Medidas: 24 x 21 x 12 cm. (cafetera) **Precio de salida: 30 €**	

Lote: 0519	
Cristalería tallada con decoración geométrica compuesta por 54 piezas: 10 copas de agua, 12 copas de vino tinto, 12 copas de vino blanco, 9 copas de champán, 10 copas de coñac y jarra de agua. Época: S. XX Medidas: 24 x 18 x 12 cm. (jarra) **Precio de salida: 40 €**	
Lote: 0520	
Bombonera en cristal de Bohemia tallado con decoración vegetal y flores. Época: S. XX Medidas: 23 x 15 x 15 cm. **Precio de salida: 15 €**	
Lote: 0521	
Lote compuesto por jarrón y licorera en cristal con decoración geométrica y cenicero en cristal de Murano color caramelo. Época: S. XX Medidas: 25 x 11,5 x 11,5 cm. ; 7,5 x 10 x 10 cm. ; 21 x 21 x 8 cm. **Precio de salida: 20 €**	
Lote: 0522	
Lote compuesto por 4 tarros de cocina con tapa en porcelana policromada blanca y roja con decoración de cuadros para harina, café, azúcar y sal. Época: S. XX Medidas: 17 x 11 x 11 cm. ; 16 x 10,5 x 10,5 cm. ; 14 x 9 x 9 cm. ; 13 x 8 x 8 cm. **Precio de salida: 60 €**	
Lote: 0523	
Lote compuesto por 3 molinillos de café estilo antiguo en madera, metal y porcelana blanca y azul con decoración de paisaje con molinos y flores. Época: S. XX Medidas: 27 x 17 x 13 cm. ; 22 x 12,5 x 12,5 cm. ; 20 x 13 x 13 cm. **Precio de salida: 15 €**	

Lote: 0524	
Cubertería en alpaca plateada, Meneses compuesto por 106 piezas: 12 cucharas, 12 tenedores y 12 cuchillos de mesa, 12 tenedores y 12 palas pescado, 10 cucharas, 8 tenedores y 12 cuchillos de postre, 7 cucharas de moca y 9 piezas de servir: cazo, cucharón, cazo de salsa, tenedor y cuchillo de trinchar, pala de postre, etc. Estuche original. Época: S. XX Medidas: 10 x 61 x 37 cm. **Precio de salida: 30 €**	
Lote: 0525	
Lote compuesto por 9 piezas en alpaca y metal plateado: 2 bandejas, colador, jarra de agua, y juego de café con bandeja con decoración vegetal, gallones y conchas. Estilo Luis XV. Época: S. XX Medidas: 60 x 36 cm. ; 47 x 28 cm. ; 54 x 35 cm. (bandejas) ; 22 x 20 x 11 cm. (cafetera) **Precio de salida: 20 €**	
Lote: 0526	
Lote compuesto por portaretratos en metal plateado con decoración vegetal, rocallas y flores. Estilo Luis XVI, tintero en metal plateado, Estilo Regencia, y centro en alpaca con decoración vegetal, rocallas y patas de garra, Estilo Luis XV. Época: S. XX Medidas: 42 x 31 cm. ; 6 x 6,5 x 6,5 cm. ; 12 x 25 x 25 cm. **Precio de salida: 20 €**	
Lote: 0527	
Jarra en porcelana policromada azul y blanca con decoración de castillo y flores. Sello en la base. Manufactura Johnson Bros. Inglaterra. Época: S. XX Medidas: 18 x 18 x 13 cm. **Precio de salida: 10 €**	
Lote: 0528	
Albarelo en cerámica azul y blanca con decoración vegetal y animales. Firmado en la base, 1994. Época: S. XX Medidas: 29 x 16 x 16 cm. **Precio de salida: 10 €**	

Lote: 0529	
Lote compuesto por jardinera en porcelana policromada con decoración de flores y pareja de jardineras en porcelana policromada y dorada pintada a mano con decoración de flores, hojas y greca alrededor. Sello en la base. Manufactura Royal Milton. Inglaterra. Época: S. XX Medidas: 15 x 19 x 15 cm. ; 13,5 x 16 x 14 cm. (cada uno) **Precio de salida: 10 €**	
Lote: 0530	
Reloj de sobremesa con forma de capilla en madera y marquetería con decoración vegetal Marca Archangelus. Cuarzo. Estilo Regencia. Época: S. XX Medidas: 22 x 19 x 6,5 cm. **Precio de salida: 10 €**	
Lote: 0531	
Balanza de joyeria en madera de caoba y metal con cajón e interior con departamento para pesas. Estilo Victoriano. Época: Pp. S. XX Medidas: 46 x 33 x 17 cm. **Precio de salida: 60 €**	
Lote: 0532	
Lote compuesto por bastón en madera con incrustaciones en metal plateado representando flores y bastón en madera de palo santo tallado representando cabeza de elefante e incrustaciones de hueso con decoración geométrica. Época: S. XX Medidas: 93 x 15 cm. ; 91 x 13,5 cm. **Precio de salida: 40 €**	
Lote: 0533	
Lote compuesto por 2 bastones con pomo de bronce: bastón de mando y bastón desmontable con pomo de bronce representando ave. Época: S. XX Medidas: 91 x 4 cm. ; 89 x 10 cm. **Precio de salida: 30 €**	

Lote: 0534	
Lote compuesto por bastón de mando con pomo en metal plateado y palo de caña y bastón con pomo representando perro y palo de palosanto. Época: S. XX Medidas: 92 x 4,5 cm. ; 92 x 11 cm. ((Pomo de perro con roturas)) **Precio de salida: 30 €**	
Lote: 0535	
Bastón de mando en metal plateado con decoración vegetal y flores. Palo en madera de palosanto. Época: S. XX Medidas: 113 x 6 cm. **Precio de salida: 30 €**	
Lote: 0536	
Daga oriental en bronce con decoración de animales alados y dragones. Hoja de Toledo. Época: S. XX Medidas: 40 x 12 x 13 cm. **Precio de salida: 30 €**	
Lote: 0537	
Figura en metal dorado representando guerrero azteca. Base en madera. Época: Años 50 Medidas: 42 x 33 x 12 cm. ((Falta lanza)) **Precio de salida: 20 €**	
Lote: 0538	
CARLOS CAMPS (S. XX) ***"Alba"*** Firmado: Carlos Camps Resina patinada en cobre 29 x 23 x 11 cm. **Precio de salida: 20 €**	

Lote: 0539	
JOSEP BOFILL (Barcelona 1942) ***"Velocidad"*** Firmado: Josep Bofill Resina / Metal patinado / Base de piedra 32 x 14 x 7 cm. **Precio de salida: 20 €**	
Lote: 0540	
JOSEP BOFILL (Barcelona 1942) ***"Esperando un camino"*** Firmado: J. Bofill Resina patinada / Base de mármol Ejemplar: 192/3999 35 x 20 x 12 cm. **Precio de salida: 30 €**	
Lote: 0541	
Termómetro-barómetro en madera de caoba y marquetería con decoración de conchas y soles. Marca J. Maver. Londres. Estilo Regencia. Época: Mediados S. XX Medidas: 98 x 25,5 cm. ((Cristal roto)) **Precio de salida: 40 €**	
Lote: 0542	
Reloj de pared en madera de roble americano tallada con decoración geométrica, esfera en metal pintado con números árabes y sonería carillón. Estilo Art Decó. Época: Pp. S. XX Medidas: 20 x 72 x 35 cm. ((Necesita repaso)) **Precio de salida: 30 €**	
Lote: 0543	
Reloj de pared en metal dorado con decoración vegetal, flores, rocallas y cadenas. Esfera con números romanos. Estilo Luis XVI. Época: S. XX Medidas: 75 x 35 cm. (sin pesas) **Precio de salida: 20 €**	

Lote: 0544	
Pareja de lámparas en madera lacada y dorada con decoración de gallones. Estilo Luis XVI. Época: S. XX Medidas: 24 x 12 x 12 cm. ; 37 x 19 cm. (cada una) **Precio de salida: 15 €**	
Lote: 0545	
Lámpara de sobremesa en porcelana policromada con decoración de niños, rocallas y mascarones. Base y remate en metal. Estilo Luis XVI. Época: S. XX Medidas: 30 x 15 x 15 cm. ; 46 x 31 x 31 cm. (con tulipa) **Precio de salida: 20 €**	
Lote: 0546	
Jarrón oriental en porcelana blanca con decoración de flores. Boca superior con adaptador para lámpara. Época: Mediados S. XX Medidas: 49 x 17 x 17 cm. **Precio de salida: 10 €**	
Lote: 0547	
Lote compuesto por jarrón en porcelana y lámpara en cerámica policromada y dorada con decoración vegetal y rocallas. Firmada Peralta. Estilo Regencia. Época: S. XX Medidas: 33 x 20 x 20 cm. ; 52 x 20 x 20 cm. **Precio de salida: 20 €**	
Lote: 0548	
Jarrón en porcelana policromada, dorada y plateada representando ángeles, flores y alegoría a la música. Estilo modernista..Sello en la base. Manufactura Galos. Época: S. XX Medidas: 34 x 34 x 27 cm. **Precio de salida: 20 €**	

Lote: 0549	
Conjunto de corbella en porcelana policromada y bronce dorado con decoración vegetal, medallones representando flores, tapa rematando en piña y base con patas de garra. Interior con decoración de flores y pareja de jarrones en porcelana policromada y bronce dorado con decoración vegetal y flores. Estilo Luis XVI. Época: S. X X Medidas: 39 x 60 x 27 cm. (corbella) ; **Precio de salida: 50 €**	
Lote: 0550	
Astrolabio en hierro patinado. Época: S. XX Medidas: 77 x 52 x 23 cm. **Precio de salida: 120 €**	
Lote: 0551	
Veleta en hierro pintada representando figura de vaca. Época: S. XX Medidas: 75 x 30 x 30 cm. **Precio de salida: 60 €**	
Lote: 0552	
Pareja de figuras en metal pintado representando flamencos. Época: S. XX Medidas: 62,5 x 21 x 13 cm. ; 65 x 32 x 14 cm. **Precio de salida: 150 €**	
Lote: 0553	
Conjunto de 3 figuras en madera tallada representando patos con botas. Época: S. XX Medidas: 47 x 19 x 15 cm. ; 40 x 16 x 13,5 cm. ; 33 x 13 x 13 cm. **Precio de salida: 80 €**	
Lote: 0554	
Escafandra en metal cromado. Anchor y Engineering. Época: S. XX Medidas: 45 x 40 x 34 cm. **Precio de salida: 300 €**	

Lote: 0555	
Farol en latón con decoración de escudo. Interior con lámpara y tulipa en cristal mate. Captail. Época: S. XX Medidas: 53 x 13 x 24 cm. **Precio de salida: 20 €**	
Lote: 0556	
Faról de barco en latón , metal y cristal. Masthead. Época: Pp. S. XX Medidas: 36 x 15 x 20 cm. **Precio de salida: 20 €**	
Lote: 0557	
Lote compuesto por escafandra en cobre y latón y reloj de barco en metal con números romanos, base en madera. Cuarzo. Época: S. XX Medidas: 26 x 26 x 7 cm. ; 23 x 22 x 17 cm. **Precio de salida: 30 €**	
Lote: 0558	
Lote compuesto por estación meteorológica y cuadro con nudos marinos con marco en madera y cantoneras en metal. Época: S. XX Medidas: 32,5 x 24 cm. ; 22 x 22 cm. **Precio de salida: 10 €**	
Lote: 0559	
Pareja de copas en hierro con decoración de gallones. Estilo Luis XVI. Época: S. XX Medidas: 17 x 15 x 15 cm. (cada una) **Precio de salida: 50 €**	
Lote: 0560	
Pareja de copas en hierro con decoración vegetal y gallones. Estilo Luis XVI. Época: S. XX Medidas: 20 x 27 x 27 cm. (cada uno) **Precio de salida: 80 €**	

Lote: 0561	
Conjunto de 3 figuras en hierro patinado representando músicos. Época: S. XX Medidas: 69 x 14 x 14 cm. ; 64 x 14 x 17 cm. ; 61 x 20 x 15 cm. **Precio de salida: 225 €**	
Lote: 0562	
Jarrón en porcelana policromada y dorada con decoración de flores y hojas. Estilo Luis XVI. Época: S. XX Medidas: 85 x 33 x 33 cm. **Precio de salida: 30 €**	
Lote: 0563	
Figura en porcelana policromada representando niños cazando conejos. Marcas en la base. Época: Mediados S. XX Medidas: 27 x 21 x 16 cm. **Precio de salida: 30 €**	
Lote: 0564	
Figura en porcelana policromada representando sardinera. Sello en la base. Época: Mediados S. XX Medidas: 26 x 16 x 13 cm. **Precio de salida: 20 €**	
Lote: 0565	
Figura en resina pintada y dorada representando Misterio. Época: S. XX Medidas: 43 x 27 x 21 cm. **Precio de salida: 10 €**	
Lote: 0566	
Figura en gres policromado representando monja leyendo. Daysa 1987. Sello en la base. Manufactura Lladró. Época: S. XX Medidas: 27,5 x 8 x 6,5 cm. **Precio de salida: 30 €**	

Lote: 0567	
Figura en biscuit representando personaje en la taberna. Época: Mediados S. XX Medidas: 21 x 17 x 17 cm. **Precio de salida: 20 €**	
Lote: 0568	
Figura en porcelana policromada representando boticario. Sello en la base. Daysa 1995. Manufactura Lladró. Época: S. XX Medidas: 33,5 x 10 x 9,5 cm. ((Pequeño deterioro en la base)) **Precio de salida: 20 €**	
Lote: 0569	
Figura en porcelana policromada representando triste arlequín. Sello en la base. Daysa. Manufactura Lladró. Época: S. XX Medidas: 36,5 x 27 x 10 cm. **Precio de salida: 40 €**	
Lote: 0570	
Violetero en biscuit policromado y dorado representan niños con cesta de flores y arco. Estilo Isabelino Época: Pp. S. XX Medidas: 19 x 9 x 7,5 cm. ((Deterioro en el arco)) **Precio de salida: 20 €**	
Lote: 0571	
Figura en madera tallada y pintada representando aviador. Italia. Época: S. XX Medidas: 27 x 12 x 8 cm. **Precio de salida: 20 €**	
Lote: 0572	
Lote compuesto por 3 cajas en porcelana policromada representando escenas eróticas. Época: S. XX Medidas: 3 x 13 x 8 cm. (cada una) ; 3,5 x 6 x 3,5 cm. **Precio de salida: 50 €**	

Lote: 0573

Figura en porcelana policromada y dorada representando Cleopatra tumbada en una chaise longue.

Época: S. XX
Medidas: 28 x 38 x 17 cm.

Precio de salida: 20 €

Lote: 0574

Figura en hierro patinado representando personaje sentado tocando el violonchelo.

Época: S. XX
Medidas: 23 x 11 x 13 cm.

Precio de salida: 20 €

Lote: 0575

Figura en porcelana policromada representando perro pointer.

Época: S. XX
Medidas: 15,5 x 30 x 9 cm.

Precio de salida: 20 €

Lote: 0576

Lote compuesto por 3 figuras en cristal mate y brillo representando águila, ciervo y elefante.

Época: S. XX
Medidas: 20 x 17 x 12 cm. 18,5 x 13 x 10 cm. ; 15 x 15 x 9 cm.

Precio de salida: 20 €

Lote: 0577

Pareja de porta velas en piedra ónice.

Época: Años 80
Medidas: 10 x 15 x 15 cm. (cada uno)

Precio de salida: 40 €

Lote: 0578

Pila benditera en cobre con restos de plateado representando "Salvator Mundi". Base de ónice. Firmado E. Dropsy.

Época: Fin S. XIX - Pp. S. XX
Medidas: 7 x 18 x 29 cm.
((Con deterioro))

Precio de salida: 10 €

Lote: 0579

Placa de cobre representando "Madone des Oliviers". Marco en madera.

Época: Pp. S. XX
Medidas: 35 x 23 cm.

Precio de salida: 10 €

Lote: 0580

Pareja de figuras en metal plateado representando ángeles.

Época: S. XX
Medidas: 8 x 23 x 12 cm. (cada una)

Precio de salida: 30 €

Lote: 0581

Columna en madera tallada y dorada con capitel con decoración de hojas de acanto transformada en lámpara.

Época: S. XIX
Medidas: 134 x 21 x 21 cm. ; 167 x 54 x 54 cm. (con tulipa)
((Necesita restauración))

Precio de salida: 40 €

Lote: 0582

Lámpara de techo de 2 luces en cristal tallado con forma de lágrimas y bolas. Estilo Luis XVI.

Época: Fin S. XIX - Pp. S. XX
Medidas: 80 x 27 x 27 cm.

Precio de salida: 40 €

Lote: 0583

Lámpara de techo con 2 luces con lágrimas en cristal de la granja tallado y estructura en metal. Estilo Luis XVI.

Época: Fin S. XIX
Medidas: 100 x 47 x 47 cm.
((Necesita restauración))

Precio de salida: 40 €

Lote: 0584

Lámpara de techo de 6 brazos en bronce y cristal tallado con lágrimas y platillos con decoración vegetal. Estilo Luis XVI.

Época: Pp. S. XX
Medidas: 70 x 50 x 50 cm.

Precio de salida: 50 €

Lote: 0585	
Lámpara de techo de 8 brazos y 1luz central en latón, metal pintado en tono verde, lágrimas, platillos y perlas en cristal tallado con decoración de racimos de uvas y hojas de parra. Estilo Luis XVI. Época: S. XX Medidas: 100 x 80 x 80 cm. **Precio de salida: 50 €**	
Lote: 0586	
Lámpara de techo de 4 luces en bronce con decoración vegetal y 3 tulipas en cristal tallado brillo y mate. Época Art Deco Época: Fin S. XIX - Pp. S. XX Medidas: 60 x 40 x 40 cm. **Precio de salida: 40 €**	
Lote: 0587	
Farol de techo en metal pavonado, dorado y cristal. Estilo Luis XVI. Época: Pp. S. XX Medidas: 75 x 20 x 20 cm. **Precio de salida: 30 €**	
Lote: 0588	
Farol de techo representando estrella en metal y cristal con decoración geométrica, vegetal y corona. Estilo Luis XVI. Época: Fin S. XIX Medidas: 60 x 40 x 40 cm. **Precio de salida: 40 €**	
Lote: 0589	
Lámpara de techo de 9 luces en latón y lágrimas en cristal tallado con decoración geométrica y flores. Estilo Luis XVI. Época: S. XX Medidas: 75 x 70 x 70 cm. **Precio de salida: 40 €**	
Lote: 0590	
Lámpara de techo de 4 luces en metal cromado y cristal facetado. Época: S. XX Medidas: 60 x 30 x 30 cm. **Precio de salida: 20 €**	

Lote: 0591	
Pareja de lámparas de sobremesa en cristal facetado con decoración de diamantes y base en metal cromado. Época: Años 60 - 70 Medidas: 30 x 14 x 14 cm. (cada una) **Precio de salida: 30 €**	
Lote: 0592	
Lámpara de despacho.Base en hierro pintado, hierro cromado y madera. Época: Años 70 Medidas: 39 x 61 x 30 cm. **Precio de salida: 30 €**	
Lote: 0593	
Pareja de lámparas de 2 luces en madera tallada y pintada representando candelero. Estilo Luis XVI. Época: Fin S. XIX Medidas: 100 x 19,5 x 19,5 cm. (cada una) **Precio de salida: 30 €**	
Lote: 0594	
Pareja de apliques de 2 brazos en bronce plateado con decoración vegetal y águilas. Estilo Holandés. Época: Fin S. XIX - Pp. S. XX Medidas: 54 x 40 x 19 cm. (cada uno) **Precio de salida: 20 €**	
Lote: 0595	
Pareja de apliques en latón y base en madera. Estilo Regencia. Época: Mediados S. XX Medidas: 73 x 20 x 26 cm. (cada uno) **Precio de salida: 30 €**	
Lote: 0596	
Pareja de apliques de pared de 2 brazos en metal dorado representando hojas. Época: Años 50 Medidas: 15 x 31 x 37 cm. (cada uno) **Precio de salida: 20 €**	

Lote: 0597

Pareja de apliques de pared de 2 brazos en metal dorado representando hojas.

Época: Años 50
Medidas: 15 x 31 x 37 cm. (cada uno)

Precio de salida: 20 €

Lote: 0598

Aplique de pared de 4 brazos en metal dorado representando hojas.

Época: Años 50
Medidas: 15 x 64 x 44 cm.

Precio de salida: 20 €

Lote: 0599

Espejo en madera tallada y dorada con decoración vegetal, rocallas, flores y copete central. Luna original. Estilo Luis XVI.

Época: Pp. S. XX
Medidas: 101 x 65 cm.

Precio de salida: 50 €

Lote: 0600

Espejo en madera de nogal tallado con decoración vegetal, rocallas, flores y copete central. Estilo Luis XVI.

Época: Fin S. XIX - Pp. S. XX
Medidas: 142 x 97 cm.

Precio de salida: 50 €

Lote: 0601

Espejo en madera de caoba tallada con decoración geométrica, vegetal, cabezas de león, 4 ménsulas a los lados y luna biselada. Estilo Luis XVI.

Época: Fin S. XIX
Medidas: 173 x 106 x 16 cm.
((Con pequeña restauración.))

Precio de salida: 80 €

Lote: 0602

Espejo en madera y estuco dorado con decoración geométrica, vegetal, perlas y lazos. Estilo Luis XVI.

Época: S. XIX
Medidas: 83,5 x 94 cm.
((Algún deterioro))

Precio de salida: 80 €

Lote: 0603	
Espejo en madera y estuco dorado con decoración vegetal y rocallas. Estilo Luis XV. Época: Mediados S. XX Medidas: 126 x 94 cm. **Precio de salida: 70 €**	
Lote: 0604	
Espejo veneciano en cristal tallado con decoración de flores y hojas. Estilo Luis XVI. Época: S. XX Medidas: 113 x 65 cm. **Precio de salida: 60 €**	
Lote: 0605	
Espejo en madera tallada y dorada con decoración vegetal, copete central y luna grabada representando flores. Estilo Luis XV. Época: Mediados S. XX Medidas: 90 x 152 cm. **Precio de salida: 50 €**	
Lote: 0606	
Cornucopia en bronce con decoración vegetal, rocallas y guirnaldas con luna biselada. Estilo Luis XV. Época: Mediados S. XX Medidas: 81,5 x 53 cm. **Precio de salida: 50 €**	
Lote: 0607	
Espejo en madera tallada y dorada con decoración geométrica. Estilo Luis XVI. Época: S. XX Medidas: 164 x 64 cm. **Precio de salida: 40 €**	
Lote: 0608	
Espejo en madera tallada, policromada y dorada con decoración vegetal y luna biselada. Estilo Luis XVI. Época: S. XX Medidas: 112,5 x 92, 5 cm. **Precio de salida: 50 €**	

Lote: 0609	
Alfombra de lana con decoración de medallón central, geométrica y greca alrededor en tonos beiges y rosa pastel. Época: S. XX Medidas: 277 x 198 cm. **Precio de salida: 60 €**	
Lote: 0610	
Alfombra de lana con decoración de medallón central, geométrica, vegetal y greca alrededor en tonos rojos, verdes, azules y beiges. Época: S. XX Medidas: 226 x 166 cm. **Precio de salida: 90 €**	
Lote: 0611	
Alfombra de lana con decoración vegetal, geométrica y flores en tonos pastel y azul. Época: S. XX Medidas: 274 x 185 cm. **Precio de salida: 110 €**	
Lote: 0612	
Alfombra de lana con decoración oriental, flores y hojas en tonos azules, verdes y beiges. Época: S. XX Medidas: 278 x 184 cm. **Precio de salida: 80 €**	
Lote: 0613	
Alfombra de lana con medallón central, decoración vegetal, flores, greca en tonos pastel, beige, rosas, azules y verdes. Época: S. XX Medidas: 254 x 248 cm. **Precio de salida: 130 €**	
Lote: 0614	
Alfombra de lana con medallón central y decoración vegetal, flores y rocallas con greca alrededor en tonos salmón, beiges y verdes. Época: S. XX Medidas: 203 x 137 cm. **Precio de salida: 70 €**	

Lote: 0615	
Alfombra de seda con decoración geométrica y greca alrededor en tonos caldera, topo y beiges. Época: S. XX Medidas: 303 x 225 cm. ((Pequeño deterioro en el lateral)) **Precio de salida: 110 €**	
Lote: 0616	
Alfombra de lana con medallón central y decoración vegetal, jarrón y flores con greca alrededor en tonos calderas, azules, beiges y verdes. Época: S. XX Medidas: 344 x 247 cm. **Precio de salida: 60 €**	
Lote: 0617	
Alfombra de lana con decoración vegetal, medallón central y greca alrededor en tonos azules y beiges. Persa. Época: S. XX Medidas: 213 x 136 cm **Precio de salida: 40 €**	
Lote: 0618	
Alfombra de lana con decoración geométrica y greca alrededor en tonos magenta, azules y mostaza. Época: S. XX Medidas: 200 x 137,5 cm. **Precio de salida: 50 €**	
Lote: 0619	
Alfombra de lana con decoración geométrica y greca alrededor en tonos naranjas, beiges y azules. Época: S. XX Medidas: 153 x 145 cm. **Precio de salida: 30 €**	
Lote: 0620	
Kilim con decoración geométrica en tonos beiges, azules y mostaza. Época: S. XX Medidas: 156 x 100 cm. **Precio de salida: 30 €**	

Lote: 0621	
Alfombra de lana con decoración geométrica, pequeñas capillas y greca alrededor con estrellas en tonos azules, rojos y mostazas. Irán. Época: S. XX Medidas: 132 x 85 cm. **Precio de salida: 30 €**	
Lote: 0622	
Conjunto de 3 pie de cama con decoración de rosas, hojas y lazos en tonos beiges y pastel. Época: S. XX Medidas: 132 x 70 cm. (cada uno) **Precio de salida: 20 €**	
Lote: 0623	
Conjunto de 3 pie de cama en lana con greca alrededor con decoración de flores, hojas y rocallas en tonos pastel. Época: S. XX Medidas: 137 x 72 cm. (cada una) **Precio de salida: 20 €**	
Lote: 0624	
Tira de pasillo con decoración de rosas, hojas y greca alrededor en tonos granates, rosas, azules y beiges. Época: S. XX Medidas: 350 x 120 cm. ((Unida con costura en la parte inferior)) **Precio de salida: 40 €**	
Lote: 0625	
Tira de pasillo con decoración de hojas y greca alrededor en tonos granates, rosas, azules y beiges. Época: S. XX Medidas: 343,5 x 70 cm. **Precio de salida: 20 €**	

Lote: 0626

Mesa receptorio en madera de caoba tallada con remates y dos placas centrales en metal dorado representando ángeles músicos jugando y cestas de flores. Guirnaldas alrededor, lazos, antorchas y borlones. Encimera de mármol. Estilo Luis XVI.

Época: Mediados S. XX
Medidas: 82 x 150,5 x 63,5 cm.

Precio de salida: 225 €

Lote: 0627

Mesa-pañuelo de juego en madera de caoba y marquetería con tablero interior de ajedrez y patas con remates de ruedas. Época Eduardina.

Época: S. XIX
Medidas: 76,5 x 52,5 x 52,5 cm. (cerrada) ; 74 x 74 x 74 cm. (abierta)

Precio de salida: 90 €

Lote: 0628

Mesilla en madera de caoba, palo santo y marquetería con decoración de rombos y cajón central. Remates en bronce representando guirnaldas y rocallas. Estilo Luis XV. Francia.

Época: S. XIX
Medidas: 73 x 62 x 43 cm.

Precio de salida: 110 €

Lote: 0629

Capilla-Retablo en madera de nogal tallada con decoración de rombos, flores y conchas centrales. Interior en madera tallada y dorada con decoración geométrica, arcos y columna. Vidriera emplomada representando sol. Aparador inferior de puertas e interior con 2 baldas extraibles. Copete en relieve tallado con figura de ángel central y flores en los lados. Estilo Luis XVI.

Época: S. XIX
Medidas: 230 x 121 x 66,5 cm. (cerrado) ; 230 x 199 x 103 cm. (abierto) ; 93,5 x 120,5 x 66,5 cm. (aparador)

Precio de salida: 275 €

Lote: 0630

Banco en madera tallada policromada y dorada con decoración vegetal, flores y perlas. Respaldo con tapizado en terciopelo en tono granate pintado con decoración de flores y hojas. Estilo Renacimiento.

Época: S. XIX
Medidas: 111 x 155 x 48 cm.

Precio de salida: 90 €

Lote: 0631	
Librería-vitrina en madera de caoba tallada con decoración vegetal, flores y soles con 2 bandejas escritorio extraíbles, cajones y puertas. Copete central representando escudo y hojas. Estilo Luis XVI. Época: S. XIX Medidas: 83,5 x 107 x 44 cm. (aparador) ; 235 x 107 x 44 cm. (total) **Precio de salida: 110 €**	
Lote: 0632	
Librería doble de 2 cuerpos en madera de nogal y roble tallado, 5 baldas y aparador inferior con 2 cajones y puertas. Estilo Victoriano. Época: Fin S. XIX - Pp. S. XX Medidas: 263 x 283 x 41 cm. (total) ; 263 x 141,5 x 41 cm. (cada una) **Precio de salida: 120 €**	
Lote: 0633	
Aparador en madera de caoba tallada con decoración geométrica, vegetal y columnas a los lados. Dos cajones superiores, 2 puertas inferiores y balda. Encimera de mármol verde. Estilo Luis XVI. Firmado J. Elorza. Época: Fin S. XIX Medidas: 101 x 157 x 60 cm. **Precio de salida: 50 €**	
Lote: 0634	
Reclinatorio con capilla en madera de caoba tallada con decoración de columnas y vegetal y ochos. Interior tapizado en seda roja con decoración de flores. Cajón inferior extraíble para arrodillarse rematando en copete con decoración vegetal, bolutas y cruces. Época Alfonsina. Época: S. XIX Medidas: 230 x 66 x 55,5 cm. (total) ; 86 x 66 x 55,5 cm. (reclinatorio) **Precio de salida: 150 €**	
Lote: 0635	
Pareja de butacas en madera de caoba tallada con decoración vegetal y remates en bronce dorado con decoración vegetal, guirnaldas de flores y soles. Asientos tapizados en seda con decoración de personajes mitológicos. Estilo Imperio. Época: Fin S. XIX - Pp. S. XX Medidas: 91,5 x 58 x 57 cm. (cada una) **Precio de salida: 120 €**	

Lote: 0636	
Conjunto de 4 sillas en madera de caoba tallada con decoración vegetal y remates en bronce dorado con decoración vegetal, guirnaldas de flores y soles. Asientos tapizados en seda con decoración de personajes mitológicos. Estilo Imperio. Época: Fin S. XIX - Pp. S. XX Medidas: 86,5 x 49 x 44 cm. (cada una) **Precio de salida: 80 €**	
Lote: 0637	
Sofá en madera de caoba tallada con decoración vegetal y remates en bronce dorado con decoración vegetal, guirnaldas de flores y soles. Asientos tapizados en seda con decoración de personajes mitológicos. Estilo Imperio. Época: Fin S. XIX - Pp. S. XX Medidas: 90 x 140,5 x 63 cm. **Precio de salida: 110 €**	
Lote: 0638	
Chimenea en madera de caoba tallada representando liras. Remates en bronce dorado con decoración vegetal, lazos, cuernos de la abundancia, busto central con decoración de esfinge y animales alados a los lados. Interior de chapa en hierro. Estilo Imperio. Época: S. XIX Medidas: 119 x 151 x 55 cm. **Precio de salida: 250 €**	
Lote: 0639	
Espejo en madera de caoba tallada y remates en bronce dorado con decoración de cupido, flores, animales alados, carátulas, etc. Estilo Imperio. Época: S. XIX Medidas: 189 x 137 cm. **Precio de salida: 250 €**	
Lote: 0640	
Chimenea en madera palma y caoba tallada con decoración vegetal. Estilo Victoriano. Época: S. XIX Medidas: 120,5 x 142,5 x 49,5 cm. **Precio de salida: 200 €**	

Lote: 0641	
Espejo en madera de caoba tallada con decoración vegetal. Estilo Luis XVI. Época: S. XIX Medidas: 163,5 x 117,5 cm. **Precio de salida: 160 €**	
Lote: 0642	
Cómoda en madera de palma de caoba y marquetería con decoración vegetal de 5 cajones. Época Fernandina. España. Época: S. XIX Medidas: 110 x 133 x 62 cm. **Precio de salida: 250 €**	
Lote: 0643	
Cómoda en madera de caoba, palo santo y marquetería con decoración vegetal, flores. Remates y tiradores en bronce representando hojas y flores Ebanista Herráiz. Época: Años 20 Medidas: 82 x 88 x 42 cm. **Precio de salida: 160 €**	
Lote: 0644	
Mesa de despacho en madera de caoba tallada con decoración vegetal con cajones, puertas y encimera en piel grecada. Copete central. Época Modernista. Época: Fin S. XIX Medidas: 102,5 x 107,5 x 63 cm. **Precio de salida: 60 €**	
Lote: 0645	
Mesa de despacho en madera de caoba y marquetería de boj y palo santo con decoración geométrica. Pequeña bandeja trasera abatible, bandeja lateral extraíble, 2 cajones y patas con remates de metal y ruedas. Época Eduardina. Osborne. Inglaterra. Época: S. XIX Medidas: 77 x 106,5 x 53 cm. ; 77 x 106,5 x 70 cm. **Precio de salida: 40 €**	

Lote: 0646

Costurero en madera de caoba y marquetería con decoración geométrica, departamentos interiores, espejo y trasera representando lira. Estilo Imperio.

Época: S. XIX
Medidas: 71 x 64,5 x 56 cm. (cerrado) ; 113 x 64,5 x 56 cm. (abierto)
((Necesita restauración))

Precio de salida: 40 €

Lote: 0647

Mesa auxiliar de 3 alturas en madera de caoba. Estilo Cubista.

Época: Años 20
Medidas: 62,5 x 63,5 x 42,5 cm.

Precio de salida: 30 €

Lote: 0648

Espejo balancín de tocador en madera de caoba tallada con decoración vegetal y luna original. Época Victoriana.

Época: S. XIX
Medidas: 69,5 x 71 x 28 cm.

Precio de salida: 40 €

Lote: 0649

Atril elevable y abatible en madera de caoba. Estilo Regencia.

Época: Pp. S. XX
Medidas: 94 x 73 x 38 cm. ; (extensión media)

Precio de salida: 50 €

Lote: 0650

Velador en madera de caoba y marquetería con decoración vegetal y ramos de flores. Estilo Regencia.

Época: Pp. S. XX
Medidas: 70 x 76 x 76 cm.
((Encimera necesita restauración))

Precio de salida: 40 €

Lote: 0651

Mueble en madera de caoba y raíz con marquetería, cajón superior y 2 puertas con baldas interiores. Época Eduardina.

Época: Fin S. XIX - Pp. S. XX
Medidas: 126,5 x 88 x 41,5 cm.

Precio de salida: 60 €

Lote: 0652	
Vitrina en madera de caoba tallada con decoración vegetal y rocallas. Puertas en cristal. Época Art Noveau. Época: Fin S. XIX Medidas: 116 x 126 x 39 cm. **Precio de salida: 80 €**	
Lote: 0653	
Pareja de butacas en madera de caoba tallada con decoración vegetal, asiento, respaldo y reposabrazos tapizado en terciopelo. Época Modernista. Época: Fin S. XIX Medidas: 96 x 62 x 58 cm. (cada una) **Precio de salida: 100 €**	
Lote: 0654	
Pareja de sillas en madera de caoba tallada con decoración vegetal, asiento, respaldo y reposabrazos tapizado en terciopelo. Época Modernista. Época: Fin S. XIX Medidas: 94 x 47 x 45 cm. (cada una) ((Una necesita restauración)) **Precio de salida: 50 €**	
Lote: 0655	
Banco oriental en madera de guinea. Época: S. XX Medidas: 50 x 104 x 32 cm. **Precio de salida: 50 €**	
Lote: 0656	
Mesa oriental de té con 4 taburetes en madera tallada representando escenas palaciegas orientales con personajes, animales, paisajes y flores. Rematando en patas de garra. Encimera de cristal. Época: Mediados S. XX Medidas: 52,5 x 80 x 80 cm. (mesa) ; 35 x 44 x 30 cm. (taburete cada uno) **Precio de salida: 110 €**	

Lote: 0657

Mueble-bar oriental en madera tallada representando escena cotidiana con personajes, paisajes y flores. Interior de tapa tallada representando batalla y guerreros a caballo. Con 4 puertas laterales con baldas y colgar las copas. Patas representando bustos de furias.

Época: Mediados S. XX
Medidas: 104,5 x 95 x 46 cm. (cerrado); 143 x 121 x 80 cm. (abierto)

Precio de salida: 110 €

Lote: 0658

Cama en madera de roble tallada con decoración vegetal, flores,escudos, hojas de parra y racimos de uvas. Columnas salomónicas a los lados, largueros tallados con hojas, frutas y cabezas de león. Copete central representando busto de hombre con barba, hojas y rocallas. Remates en forma de piña. Estilo Luis XVI.

Época: S. XIX
Medidas: 172 x 220 x 161,5 cm.

Precio de salida: 100 €

Lote: 0659

Mueble lavabo-tocador en madera de roble tallado con decoración de escudos, vegetal y columnas torneadas a los lados. Espejo balancín con copete central. Encimera de mármol blanco. Estilo Luis XVI.

Época: S. XIX
Medidas: 114,5 x 134 x 63 cm. ; 224,5 x 134 x 63 cm. (con espejo)

Precio de salida: 110 €

Lote: 0660

Mesilla en madera de roble tallada con decoración vegetal, flores y columnas torneadas a los lados, con puerta abatible simulando cajones con marmol interior y 2 cajones inferiores. Encimera en mármol. Estilo Luis XVI.

Época: S. XIX
Medidas: 82 x 51 x 44 cm.

Precio de salida: 40 €

Lote: 0661

Coqueta en madera de roble tallada con decoración vegetal, geométrica, flores y columnas a los lados. Cajón inferior con escudo central, flores y copete con rocalla central y decoración de busto. Estilo Luis XVI.

Época: S. XIX
Medidas: 277 x 120,5 x 61,5 cm. ; 307 x 120,5 x 61,5 cm. (con copete)

Precio de salida: 225 €

Lote: 0662	
Cómoda con madera de caoba tallada y dorada con decoración vegetal, 4 cajones y rematando en patas de garra. Estilo Reina Ana. Época: Pp. S. XX Medidas: 79,5 x 93 x 51 cm. **Precio de salida: 70 €**	
Lote: 0663	
Frailero en madera de caoba tallada con decoración vegetal, flores, hojas y frutas. Asiento y respaldo tapizado en terciopelo malva.y flores. Estilo Luis XVI. Época: S. XIX Medidas: 116 x 66 x 60 cm. **Precio de salida: 40 €**	
Lote: 0664	
Pareja de butacas en madera de caoba tallada representando flores, hojas y rocallas. Copete central con decoración vegetal. Asiento y respaldo con tapizado geométrico en pana tono granate y beige. Estilo Luis XVI. Época: Fin S. XIX Medidas: 124,5 x 57,5 x 63 cm. (cada una) **Precio de salida: 90 €**	
Lote: 0665	
Pareja de fraileros vascos en madera de roble tallada con decoración geométrica, hojas, flores, soles y balaustrada. Época: S. XVIII Medidas: 98 x 64,5 x 54 cm. (cada uno) **Precio de salida: 90 €**	
Lote: 0666	
Banco vasco en madera de roble tallado con decoración de soles, balaustres y cruces. Época: S. XVII - S. XVIII Medidas: 162 x 136 x 60 cm. **Precio de salida: 180 €**	

Lote: 0667	
Mesa rústica de despacho en madera de roble con 2 cajones, patas en forma de lira y fiadores en hierro. España. Época: S. XVIII Medidas: 78 x 149 x 58 cm. ((Necesita restauración)) **Precio de salida: 90 €**	
Lote: 0668	
Consola en madera tallada y dorada con decoración vegetal, hojas y rocallas. Encimera de mármol. Estilo Luis XV. Época: Mediados S. XX Medidas: 76 x 138 x 44 cm. **Precio de salida: 80 €**	
Lote: 0669	
Mesa en madera de caoba y palo santo con remates y adornos en bronce dorado con decoración vegetal, rocallas y cajón. Estilo Luis XV. Época: Fin S. XIX Medidas: 74,5 x 68 x 50 cm. **Precio de salida: 80 €**	
Lote: 0670	
Mesa de comedor redonda en ónice e incrustaciones en metal con base octogonal representando estrella mudéjar. Época: Años 90 Medidas: 74,5 x 120 x 120 cm. **Precio de salida: 225 €**	
Lote: 0671	
Conjunto de 4 sillas de comedor en madera lacada en negro con asiento tapizado con decoración de flores.Estilo Directorio. Época: S. XX Medidas: 97 x 51 x 47 cm. (cada una) **Precio de salida: 50 €**	

Lote: 0672	
Bureau en madera de caoba con 3 cajones inferiores con departamento superior y 3 cajones. Bandeja extraíble con 2 cajones a los lados y escritorio con atril central. Estilo Regencia. Época: S. XIX Medidas: 103 x 108 x 52,5 cm. (cerrado) ; 103 x 108 x 74 cm. (abierto) **Precio de salida: 160 €**	
Lote: 0673	
Mesa de comedor en madera tallada y lacada representando columnas con decoración vegetal y rocallas. Encimera en cristal tallado rematando en pecho paloma. Estilo Regencia. Época: S. XX Medidas: 75,5 x 219 x 104 cm. **Precio de salida: 90 €**	
Lote: 0674	
Sillería compuesta por pareja de butacas y 4 sillas de comedor en madera tallada y lacada con decoración vegetal y flores. Asiento y respaldo tapizado en tonos pastel. Estilo Luis XV. Época: S. XX Medidas: 103 x 60 x 50 cm. (butaca cada una) ; 101,5 x 51 x 50 cm. (silla cada una) **Precio de salida: 120 €**	
Lote: 0675	
Mesa de centro con base de mármol travertino, metacrilato y encimera de cristal biselado. Época: S. XX Medidas: 38 x 120 x 120 cm. **Precio de salida: 50 €**	
Lote: 0676	
Pareja de butacas en madera de caoba tallada con decoración vegetal, asiento, respaldo y reposabrazos tapizado en tono beige, rosa y verde con decoración vegetal y flores. Estilo Luis XV. Época: Fin S. XIX Medidas: 96 x 65 x 60 cm. (cada una) **Precio de salida: 60 €**	

Lote: 0677	
Sofá de 3 plazas en madera de caoba tallada con decoración vegetal, asiento, respaldo y reposabrazos tapizado en tono beige, rosa y verde con decoración vegetal y flores. Estilo Luis XV. Época: Fin S. XIX Medidas: 97 x 173 x 78 cm. **Precio de salida: 60 €**	
Lote: 0678	
Conjunto de 6 sillas de comedor en madera de caoba tallada con decoración vegetal, asiento y respaldo tapizados en tono rosa, beige y verde con decoración vegetal y flores. Estilo Luis XV. Época: Fin S. XIX Medidas: 91 x 49 x 53 cm. (cada una) **Precio de salida: 60 €**	
Lote: 0679	
Pareja de sillas en madera tallada y dorada con decoración vegetal, flores y lazo central con asiento en rejilla. Estilo Luis XVI. Época: Fin S. XIX Medidas: 90 x 38 x 40 cm. (cada una) **Precio de salida: 40 €**	
Lote: 0680	
Velador en madera de caoba, palo santo y marquetería con decoración geométrica. Pata tallada con decoración vegetal. Estilo Regencia. Época: S. XIX Medidas: 68,5 x 79,5 x 79,5 cm. **Precio de salida: 50 €**	
Lote: 0681	
Velador en madera de caoba, palo santo, palo rosa y marquetería con decoración de estrella y pata tallada con motivos vegetales, flores y rocallas. Estilo Luis XVI. Época: S. XIX Medidas: 66 x 93,5 x 93,5 cm. ((Necesita restauración)) **Precio de salida: 40 €**	

Lote: 0682	
Conjunto de 2 peanas en madera de caoba tallada y remates con decoración vegetal, flores y lazos. Encimera de mármol y barandilla alrededor. Estilo Luis XVI. Época: Fin S. XIX Medidas: 101 x 31 x 31 cm. ; 112 x 37 x 37 cm. **Precio de salida: 80 €**	
Lote: 0683	
Peana en madera de caoba tallada y dorada representando columna. Estilo Luis XVI. Época: Pp. S. XX Medidas: 108,5 x 32 x 32 cm. **Precio de salida: 30 €**	
Lote: 0684	
Revolving en madera de caoba. Estilo Eduardino. Época: Mediados S. XX Medidas: 140,5 x 50 x 50 cm. **Precio de salida: 40 €**	
Lote: 0685	
Revolving en madera de caoba y marquetería con decoración vegetal y ruedas. Estilo Victoriano. Época: Mediados S. XX Medidas: 86 x 45,5 x 45,5 cm. **Precio de salida: 40 €**	
Lote: 0686	
Pareja de peanas en escayola pintada imitando falso mármol. Estilo Luis XVI. Época: Mediados S. XX Medidas: 95,5 x 32 x 32 cm. (cada una) **Precio de salida: 40 €**	
Lote: 0687	
Mesa de centro en madera tallada y dorada con patas representando capiteles con encimera en cristal y balda inferior con espejo. Época: Mediados S. XX Medidas: 44 x 110 x 75 cm. ((Con deterioro en el cristal)) **Precio de salida: 50 €**	

Lote: 0688	
Chaise-longe en madera de caoba tallada con decoración vegetal y tapizada con decoración geométrica y respaldo capitoné. Estilo Luis XV. Época: Mediados S. XX Medidas: 83 x 200 x 67 cm. **Precio de salida: 60 €**	
Lote: 0689	
Bureau en madera de caoba tallada y marquetería con decoración geométrica y vegetal, 5 cajones exteriores. Interior con diferentes departamentos, bandeja y encimera en piel verde grecada. Estilo Regencia. Época: Mediados S. XX Medidas: 103 x 83,5 x 45,5 cm. ; 103 x 83,5 x 75,5 cm. **Precio de salida: 70 €**	
Lote: 0690	
Secreter en madera de caoba, interior con cajones y departamento interior en forma de capilla. Encimera en piel negra grecada. Estilo Louis Phillipe. Época: Pp. S. XX Medidas: 126,5 x 86 x 45 cm. (cerrado) ; 126, x 86 x 85 cm. (abierto) **Precio de salida: 150 €**	
Lote: 0691	
Mesa de centro en madera de caoba con patas talladas imitando caña. Estilo Regencia. Época: Mediados S. XX Medidas: 46 x 120 x 60 cm. **Precio de salida: 40 €**	
Lote: 0692	
Biblioteca en madera de nogal, puertas de cristal y remates en metal. Época Victoriana. Inglaterra. Época: Fin S. XIX - Pp. S. XX Medidas: 93 x 85 x 36 cm. (cerrada) **Precio de salida: 70 €**	

Lote: 0693	
Armario en madera de caoba tallada con decoración de hojas y lazo, puerta de espejo con luna original biselada, 4 cajones exteriores y baldas en el interior. Época Art Noveau. Época: S. XIX Medidas: 227 x 154 x 62,5 cm. **Precio de salida: 90 €**	
Lote: 0694	
Armario de 3 cuerpos en madera de caoba tallada con decoración de guirnaldas de flores, lazos. Puertas de espejo con lunas originales biseladas. Inferiores con cajones, perchero y baldas. Copete representando piñas. Estilo Luis XVI. The Century. Época: S. XIX Medidas: 248,5 x 228,5 x 63 cm. **Precio de salida: 110 €**	
Lote: 0695	
Tocador con espejo en madera de caoba tallada con decoración vegetal y escudo. Copete central con decoración de hojas Encimera de mármol con luna biselada original. Época Art Noveau. Época: S. XIX Medidas: 202 x 132,5 x 69 cm. (total) ; 76 x 132,5 x 69 cm. (aparador) **Precio de salida: 120 €**	
Lote: 0696	
Banco-arca vasca en madera de roble tallada con decoración de bustos de guerreros, demonio central y animales alados. Copete central con decoración de conchas y rocallas y rematando en pata de garra. Época: Fin S. XIX Medidas: 109 x 137 x 54 cm. **Precio de salida: 60 €**	
Lote: 0697	
Mesa en madera de caoba tallada con decoración vegetal y liras. Molduras y remates en bronce dorado con decoración geométrica, flores y lazos. Estilo Luis XVI. Época: Fin S. XIX - Pp. S. XX Medidas: 69,5 x 90 x 59 cm. **Precio de salida: 50 €**	

Lote: 0698	
Mesilla-velador en madera pintada y dorada con patas representando columnas. Estilo Luis XVI. Época: Mediados S. XX Medidas: 71 x 43 x 43 cm. **Precio de salida: 40 €**	
Lote: 0699	
Reloj de pie con fases de luna en madera de caoba y marquetería con decoración vegetal y flores, esfera en metal con números romanos con decoración de ángeles y rocallas. Péndulo de lira, Maquinaria carillón. Estilo Regencia. Diamantini. Domenconi, Italia. Maquinaria Franz Hermfe. Alemania. Época: S. XX Medidas: 207 x 57 x 30 cm. **Precio de salida: 90 €**	
Lote: 0700	
Velador en madera de caoba y marquetería con decoración vegetal y flores. Bandeja extraíble con encimera en piel verde grecada y cajón inferior. Estilo Luis XV. Época: Pp. S. XX Medidas: 72 x 50 x 50 cm. ; 72 x 65 x 50 cm. (con bandeja extraíble) **Precio de salida: 50 €**	
Lote: 0701	
Credenza-librería en madera de caoba con incrustaciones en metal dorado, 3 baldas centrales y 2 puertas laterales. Estilo Luis XVI. Época: Mediados S. XX Medidas: 89 x 150 x 38 cm. **Precio de salida: 80 €**	
Lote: 0702	
Sinfonier en madera de caoba y marquetería con decoración de guirnaldas, lazos y hojas con 6 cajones. Estilo Victoriano. Época: S. XX Medidas: 112,5 x 70,5 x 42 cm. **Precio de salida: 60 €**	

Lote: 0703	
Pareja de mesillas en madera de caoba y marquetería con decoración vegetal y lazos con 4 cajones. Estilo Regencia. Época: S. XX Medidas: 64 x 53 x 33,5 cm. (cada una) **Precio de salida: 40 €**	
Lote: 0704	
Radio-tocadiscos en madera de caoba. Marca Philips. Época: Años 50 Medidas: 78 x 55 x 39 cm. (cerrado) ; 110 x 55 x 39 cm. (abierto) **Precio de salida: 40 €**	
Lote: 0705	
Reloj de pie con vitrinas a los lados en madera de raíz y nogal tallado con decoración vegetal y flores. Esfera en porcelana simulando mármol y números romanos. Péndulo de lira y sonería Carillón. Estilo Regencia. Marca Kortsant. Época: S. XX Medidas: 212 x 92 x 35,5 cm. **Precio de salida: 110 €**	
Lote: 0706	
Mesa de centro con base en metal dorado con forma de cordón y encimera de cristal. Diseño de Emilio Rey. Época: Años 70 Medidas: 41,5 x 114,5 x 83 cm. **Precio de salida: 110 €**	
Lote: 0707	
Butaca Barcelona diseñada por Mies van der Rohe, en acero cromado con cinchas en cuero y asientos tapizados en piel capitoné. Época: S. XX Medidas: 77 x 78 x 75 cm. ((Necesita restauración)) **Precio de salida: 120 €**	

Lote: 0708	
Pareja de butacas con estructura en hierro pintado, reposabrazos en madera con respaldo y asiento tapizado en piel de melocotón en tono antracita. Lighting. Época: S. XX Medidas: 75 x 61 x 75 cm. (cada una) **Precio de salida: 50 €**	
Lote: 0709	
Mesa de centro con base en mármol travertino, metacrilato y encimera en cristal biselado. Época: S. XX Medidas: 39,5 x 60 x 60 cm. **Precio de salida: 30 €**	
Lote: 0710	
Mesa de comedor extensible en madera de cerezo y raíz con decoración vegetal y columnas. Estilo Regencia. Época: S. XX Medidas: 78 x 180 x 90,5 cm. (cerrada) ; 78 x 292 x 90,5 cm. (abierta) **Precio de salida: 50 €**	
Lote: 0711	
Conjunto de 6 sillas de comedor en madera de caoba tallada con decoración vegetal, asiento y respaldo con tapizado a rayas en tono beige, azul y rojo. Estilo Luis XV. Época: S. XX Medidas: 96,5 x 50 x 51 cm. (cada una) **Precio de salida: 70 €**	
Lote: 0712	
Mesa de comedor extensible en madera de raiz de cerezo tallada y marquetería con base representando columnas con decoración vegetal y remates en metal dorado. Estilo Regencia. Muebles contemporáneos Larrañaga. Selección Zarauz. Época: S. XX Medidas: 75 x 178 x 110 cm. (cerrado) ; 75 x 228 x 110 cm. (abierto) **Precio de salida: 40 €**	

Lote: 0713	
Conjunto de 8 sillas de comedor en madera de caoba tallada con asiento y respaldos tapizados en piel rematando con tachuelas. Estilo Luis XV. Época: Mediados S. XX Medidas: 99 x 49,5 x 52 cm. (cada una) **Precio de salida: 100 €**	
Lote: 0714	
Cómoda en madera lacada en tono gris y blanco roto con 3 cajones. Estilo Luis XV. Época: S. XX Medidas: 85 x 110 x 45 cm. **Precio de salida: 40 €**	
Lote: 0715	
Alacena de 2 cuerpos en madera de pino color caoba, cajones, puertas en cristal, y baldas interiores. Estilo Victoriano. Época: S. XX Medidas: 84,5 x 108 x 49 cm. (aparador) ; 202 x 108 x 49 cm. (total) **Precio de salida: 80 €**	
Lote: 0716	
Aparador oriental en madera de guinea con 2 puertas, balda interior y cerradura en metal. Época: S. XX Medidas: 69 x 76 x 48 cm. **Precio de salida: 40 €**	
Lote: 0717	
Pareja de butacas en madera de caoba tallada, tapizada con estampado de flores, rematando en ruedas. Estilo Luis XV. Época: Pp. S. XX Medidas: 97 x 63 x 60 cm. (cada una) **Precio de salida: 50 €**	
Lote: 0718	
Sofá de 3 plazas en madera de caoba tallada, tapizada con estampado de flores, rematando en ruedas. Estilo Luis XV: Época: Pp. S. XX Medidas: 94 x 156,5 x 89 cm. **Precio de salida: 50 €**	

Lote: 0719	
Librería en madera de caoba con 6 baldas. Época Eduardina. Época: Fin S. XIX - Pp. S. XX Medidas: 146 x 100,5 x 28 cm. **Precio de salida: 40 €**	
Lote: 0720	
Conjunto de sofá y pareja de butacas en madera tallada y dorada con tapicería de terciopelo. Estilo Directorio. Época: Pp. S. XX Medidas: 88 x 152 x 64 cm. (sofá) ; 87 x 56 x 65 cm. (butaca cada una) ((Necesitan restauración)) **Precio de salida: 150 €**	
Lote: 0721	
Banco de 4 plazas en madera de caoba tallada con decoración vegetal. Estilo Reina Ana. Época: S. XIX Medidas: 100 x 207 x 60 cm. ((Necesita restauración)) **Precio de salida: 90 €**	
Lote: 0722	
Consola en madera de caoba y palo santo y marquetería con decoración de flores, remates en metal dorado representando carátulas, esfinges y decoración vegetal. Encimera de mármol. Estilo Luis XV. Época: Mediados S. XX Medidas: 80 x 86 x 36 cm. **Precio de salida: 40 €**	
Lote: 0723	
Mueble de televisión en madera de caoba tallada con decoración geométrica, cajón inferior rematando en ruedas. Estilo Victoriano. Época: S. XX Medidas: 68 x 74 x 45 cm. **Precio de salida: 30 €**	

Lote: 0724	
Armario en madera de caoba, palo santo, boj y marquetería con decoración geométrica de 8 cajones y puertas. Interior con baldas, cajones, perchero, barra de colgar y 2 puertas con espejo. Época Eduardina. Placa del ebanista Osborne. Inglaterra. Época: S. XIX Medidas: 224,5 x 311 x 55 cm. **Precio de salida: 90 €**	
Lote: 0725	
Pequeña mesa bargueñera en madera de caoba y marquetería con decoración geométrica e incrustaciones en carey. Patas de lenteja y fiadores en hierro. Estilo Luis XVI. Época: Pp. S. XIX Medidas: 46,5 x 62 x 42 cm. ((Necesita restauración)) **Precio de salida: 30 €**	
Lote: 0726	
Mesa bargueñera en madera de caoba, boj y marquetería con incrustaciones de carey. Patas torneadas y fiadores en hierro. Época: S. XVIII - S. XIX Medidas: 67 x 80 x 71 cm. ((Necesita restauración)) **Precio de salida: 40 €**	
Lote: 0727	
Pareja de reclinatorios en madera de roble con decoración de cruz y asiento de enea. Época: Fin S. XIX Medidas: 89 x 45 x 58 cm. (cada una) **Precio de salida: 30 €**	
Lote: 0728	
Velador rústico en madera de caoba tallada con patas torneadas. Estilo Luis XVI. Época: Fin S. XIX Medidas: 54 x 47 x 47 cm. **Precio de salida: 20 €**	

Lote: 0729	
Mesa de alas en madera de caoba con patas talladas. Estilo Luis XVI. Época: Fin S. XIX Medidas: 57 x 65 x 30,5 cm. (cerrada) ; 57 x 87 x 65 cm. (abierta) **Precio de salida: 30 €**	
Lote: 0730	
Columna en madera tallada, dorada y capitel con decoración de hojas. Estilo Luis XVI. Época: Fin S. XIX Medidas: 80 x 23 x 23 cm. **Precio de salida: 20 €**	
Lote: 0731	
Peana en madera de caoba con remates en metal representando 4 columnas. Estilo Luis XVI. Época: Fin S. XIX Medidas: 112 x 31,5 x 31,5 cm. ((Necesita encolar los remates en metal)) **Precio de salida: 30 €**	
Lote: 0732	
Vitrina en madera de caoba tallada y marquetería. Época Eduardina. Época: Fin S. XIX Medidas: 119,5 x 55 x 37 cm. **Precio de salida: 30 €**	
Lote: 0733	
Mesa granadina octogonal en madera e incrustaciones en hueso y nácar con decoración geométrica. Época: S. XX Medidas: 49,5 x 50,5 x 35,5 cm. **Precio de salida: 50 €**	
Lote: 0734	
Cómoda en madera de caoba y marquetería con decoración vegetal, remates y barandilla en bronce dorado. Encimera de mármol. Estilo Luis XV. Época: Mediados S. XX Medidas: 77,5 x 103,5 x 38,5 cm. **Precio de salida: 70 €**	

Lote: 0735	
Mueble bar en madera caoba tallada con decoración vegetal y rocallas. Interior de espejos con baldas en cristal, metal y puerta inferior abatible. Estilo Luis XV. Época: Mediados S. XX Medidas: 128,5 x 77 x 40 cm. ; 128,5 x 128 x 72 cm. (abierto) ((Con deterioro en espejo interior)) **Precio de salida: 40 €**	
Lote: 0736	
Mesa rústica en madera en madera de caoba con cajón central y patas torneadas. Estilo Luis XVI. Época: S. XIX Medidas: 71 x 74,5 x 50 cm. **Precio de salida: 40 €**	
Lote: 0737	
Taquillón rústico en madera de roble tallada con patas torneadas, cajón superior y 6 departamentos extraíbles. Estilo Luis XVI. Época: Fin S. XIX - Pp. S. XX Medidas: 74,5 x 74 x 48,5 cm. **Precio de salida: 30 €**	
Lote: 0738	
Sofá de 2 plazas con tapizado en tono rojo y beige con estampado de flores y hojas. Época: S. XX Medidas: 87 x 197 x 82 cm. **Precio de salida: 60 €**	
Lote: 0739	
Mesa de centro en madera de caoba y marquetería con patas representando esfinges aladas. Encimera y balda inferior en cristal biselado. Estilo Imperio. Época: S. XX Medidas: 50 x 120 x 71 cm. **Precio de salida: 30 €**	

Lote: 0740	
Mesa de centro en madera de raíz con cantonera y tiradores en metal de 3 cajones delanteros y 3 cajones traseros. Bases en forma de caballete. Época: Años 70 Medidas: 41 x 130 x 46 cm. **Precio de salida: 30 €**	
Lote: 0741	
Jardinera en madera de caoba y filetes de marquetería con patas de metal y ruedas. Estilo Victoriano. Época: Fin S. XIX Medidas: 76,5 x 36,5 x 36,5 cm. **Precio de salida: 20 €**	
Lote: 0742	
Mesilla en madera de caoba con 3 cajones. Estilo Luis XV. Época: Mediados S. XX Medidas: 72,5 x 60 x 32,5 cm. **Precio de salida: 30 €**	
Lote: 0743	
Mesilla rústica en madera de roble tallada con 3 cajones, balda y tiradores en metal dorado y pavonado. Estilo Luis XVI. Época: Mediados S. XX Medidas: 83 x 36 x 25 cm. **Precio de salida: 20 €**	
Lote: 0744	
Pareja de mesillas en madera de roble y caoba con 4 cajones. Estilo Regencia. Época: Mediados S. XX Medidas: 60 x 58 x 36 cm. (cada una) **Precio de salida: 40 €**	
Lote: 0745	
Cómoda en madera de roble y caoba con 2 cajones superiores y 3 inferiores. Estilo Regencia. Época: Mediados S. XX Medidas: 74 x 117,5 x 44 cm. **Precio de salida: 80 €**	

Lote: 0746	
Pareja de mesas de centro con base de hierro pintado y encimera de madera pintada en rojo. Época: S. XX Medidas: 45,5 x 61 x 61 cm. (cada una) **Precio de salida: 40 €**	
Lote: 0747	
Vitrina en madera de roble con puertas, laterales y 3 baldas interiores en cristal, parte inferior con cajón puerta y balda en madera. Tiradores en porcelana con decoración de hojas de parra. Estilo Eduardino. Época: S. XX Medidas: 175 x 48,5 x 38 cm. **Precio de salida: 30 €**	
Lote: 0748	
Conjunto de 3 butacas tapizadas en piel granate rematando con tachuelas y patas en madera. Época: Años 50 Medidas: 86 x 65 x 56 cm. (cada una) **Precio de salida: 40 €**	
Lote: 0749	
Perchero en madera de caoba simulando caña. Época: Pp. S. XX Medidas: 190 x 44 x 44 cm. **Precio de salida: 30 €**	
Lote: 0750	
Carro de servir en madera de raíz de caoba y ruedas. Estilo Victoriano. Época: S. XX Medidas: 80 x 90 x 51 cm. **Precio de salida: 20 €**	
Lote: 0751	
Sortija en plata con zafiro natural. Peso: 6,4 grs. Ajustable. **Precio de salida: 25 €**	

Lote: 0752	
Lote compuesto por 3 sortijas en plata con decoración de flores. Peso: 10,5 grs. Ajustables. **Precio de salida: 45 €**	
Lote: 0753	
Sortija en plata con piedra coralina central. Peso: 10,8 grs. Nº Anillero: 14. **Precio de salida: 45 €**	
Lote: 0754	
Sortija en plata representando bola de hilos. Peso: 22,3 grs. Nº Anillero: 16. **Precio de salida: 50 €**	
Lote: 0755	
Sortija en plata con cuajado de circonitas. Peso: 10 grs. Nº Anillero: 17. **Precio de salida: 45 €**	
Lote: 0756	
Pulsera en plata y circonitas. Peso: 13 grs. **Precio de salida: 60 €**	
Lote: 0757	
Lote compuesto por cadena y colgante en plata y cristal en forma de corazón y pendientes largos en plata calada con decoración de corazones. Peso: 9,5 grs. **Precio de salida: 20 €**	
Lote: 0758	
Lote compuesto por 2 pulseras en plata con amatistas y coralinas. Peso: 14,6 grs. **Precio de salida: 55 €**	
Lote: 0759	
Pulsera de calabrote en plata. Peso: 20 grs. **Precio de salida: 60 €**	
Lote: 0760	
Pulsera en plata con decoración vegetal. Peso: 15 grs. **Precio de salida: 60 €**	

Lote: 0761	
Pulsera en plata de Harley Davidson. Peso: 5,5 grs. **Precio de salida: 40 €**	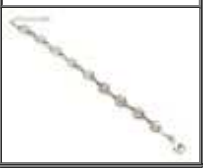
Lote: 0762	
Lote compuesto por 2 sortijas en plata con decoración de serpiente y cocodrilo. Peso: 14,8 grs. Ajustable. **Precio de salida: 50 €**	
Lote: 0763	
Lote compuesto por 2 sortijas en plata "Harley Davidson". Peso: 18 grs. Nº Anillero: 13 y 22. **Precio de salida: 65 €**	
Lote: 0764	
Colgante en plata representando casco de Harley Davidson. Peso: 15,6 grs. Medida: 2 x 2,5 cm. **Precio de salida: 50 €**	
Lote: 0765	
Colgante en plata representando motorista en moto Harley Davidson. Peso: 11,3 grs. Medida: 2 x 5 cm. **Precio de salida: 40 €**	
Lote: 0766	
Broche-colgante en plata con decoración de "Tanativh Dios del Sol". Peso: 16,8 grs. Medida: 5,5 cm. **Precio de salida: 45 €**	
Lote: 0767	
Cadena y 2 colgantes modernistas en plata con dama y busto de dama. Peso: 11,4 grs. **Precio de salida: 45 €**	
Lote: 0768	
Cadena y colgante en plata en forma de corazón con inscripción "+ que hoy - que mañana" . Peso: 7,6 grs. **Precio de salida: 35 €**	
Lote: 0769	
Pulsera en plata con piedras multicolor. Peso: 12,8 grs. **Precio de salida: 60 €**	

Lote: 0770	
Pulsera rígida en plata de la firma Tous con decoración geométrica y oso. Peso: 20 grs. **Precio de salida: 65 €**	
Lote: 0771	
Pulsera rígida en plata de la firma Tous con decoración de osos. Peso: 19 grs. **Precio de salida: 65 €**	
Lote: 0772	
Sortija en plata de la firma Tous representando oso en ónix facetado. Nº Anillero: 12 **Precio de salida: 60 €**	
Lote: 0773	
Sortija en plata de la firma Tous representando oso. Peso: 15,6 grs. Nº Anillero: 15. **Precio de salida: 65 €**	
Lote: 0774	
Lote compuesto por 3 sortijas en plata, plata rodinada y plata dorada. Peso: 10 grs. **Precio de salida: 50 €**	
Lote: 0775	
Conjunto de sortija y pendientes largos en plata y rubíes naturales. Peso: 12 grs. Nº Anillero: 16. **Precio de salida: 45 €**	
Lote: 0776	
Sortija en plata con amatista central. Peso: 4,8 grs. Ajustable. **Precio de salida: 25 €**	
Lote: 0777	
Pendientes largos Charros en plata con decoración de lazo, vegetal y flores. Peso: 10,7 grs. **Precio de salida: 45 €**	

Lote: 0778	
Lote compuesto por 2 pares de pendientes largos en plata isabelinos con decoración de flores, hojas y lazos. Peso: 13,8 grs. **Precio de salida: 50 €**	
Lote: 0779	
Pendientes largos en plata con decoración de bellotas. Peso: 5,9 grs. **Precio de salida: 35 €**	
Lote: 0780	
Pendientes largos en plata con zafiro multicolor y fila de rubíes. **Precio de salida: 60 €**	
Lote: 0781	
Pulsera en plata con cuarzos verdes y circonitas. Peso: 12 grs. **Precio de salida: 55 €**	
Lote: 0782	
Pulsera en plata con cuarzos azules y circonitas. Peso: 19 grs. **Precio de salida: 55 €**	
Lote: 0783	
Pulsera en plata dorada con cuarzo azul y circonitas. Peso:11 grs. **Precio de salida: 55 €**	
Lote: 0784	
Pulsera rígida en plata calada con decoración vegetal y flores. Peso: 24 grs. **Precio de salida: 90 €**	
Lote: 0785	
Brazalete en plata con ónix y malaquita. Peso: 49 grs. **Precio de salida: 100 €**	
Lote: 0786	
Pulsera rígida en plata y nácar con decoración geométrica. Peso: 30 grs. **Precio de salida: 75 €**	

Lote: 0787	
Pulsera de eslabones en plata. Peso: 46 grs. **Precio de salida: 35 €**	
Lote: 0788	
Conjunto de pulsera y pendientes de la firma Tous con decoración de oso. Peso: 20 grs. **Precio de salida: 65 €**	
Lote: 0789	
Lote compuesto por pulsera y pendientes largos en plata con piedras luna. Peso: 15 grs. **Precio de salida: 50 €**	
Lote: 0790	
Conjunto de pulsera, pendientes y sortija en plata con zafiros naturales y decoración geométrica. Peso: 21 grs. Nº Anillero: 15. **Precio de salida: 65 €**	
Lote: 0791	
Conjunto de cadena, colgante, pulsera y pendientes en plata con cuarzos azules y decoración geométrica. Peso: 24,6 grs. **Precio de salida: 90 €**	
Lote: 0792	
Conjunto de cadena y sortija estilo modernista en plata con decoración de rosas. Peso: 10,2 grs. **Precio de salida: 45 €**	
Lote: 0793	
Reloj de señora en plata con cuajado de esmeraldas y rubíes. **Precio de salida: 40 €**	
Lote: 0794	
Reloj de señora marca Geneve con caja y pulsera en plata y esfera blanca. Peso: 65 grs. **Precio de salida: 160 €**	
Lote: 0795	
Reloj de señora marca Geneve con caja y pulsera de hilos en plata y esfera negra. Peso: 65 grs. **Precio de salida: 160 €**	

Lote: 0796	
Colgante en plata con decoración de círculos. Peso: 19,6 grs. **Precio de salida: 90 €**	
Lote: 0797	
Gargantilla rígida plata y colgante con decoración geométrica. Peso: 35 grs. **Precio de salida: 75 €**	
Lote: 0798	
Pulsera en plata con decoración geométrica. Peso: 52 grs. **Precio de salida: 100 €**	
Lote: 0799	
Sortija en oro blanco con esmeralda central y 22 diamantes talla brillante con un peso total de 0,80 cts. aprox. Peso; 5,5 cts. Nº Anillero: 16. **Precio de salida: 850 €**	
Lote: 0800	
Sortija en oro blanco con rosetón de diamantes talla brillante con un peso total de 1,25 cts. y decoración vegetal. Peso: 7,5 grs. Nº Anillero: 14. **Precio de salida: 1500 €**	
Lote: 0801	
Sortija en oro blanco con topacio azul central y diamantes en espiral talla brillante con un peso total de 0,60 cts. aprox. Peso: 3,4 grs. Nº Anillero: 14. **Precio de salida: 600 €**	
Lote: 0802	
Sortija en oro blanco con rosetón central cuajado de diamantes talla brillante, diamantes talla brillante en el brazo y 2 diamantes talla princesa a los lados con un peso total de 1,20 cts. aprox. Peso: 5,8 grs. Nº Anillero: 15. **Precio de salida: 1700 €**	
Lote: 0803	
Sortija en oro blanco con diamante central de 0,20 cts. aprox y diamantes talla brillante con un peso total de 0,18 cts aprox. Peso: 3,1 grs. Nº Anillero: 13. **Precio de salida: 600 €**	

Lote: 0804	
Pendientes en oro blanco con diamantes talla brillante con un peso total de 0,30 cts. aprox. representando flor. Peso: 4,70 grs. **Precio de salida: 475 €**	
Lote: 0805	
Pendientes rosetón en oro blanco con diamantes talla brillante con un peso total de 0,80 cts. aprox. Cierre omega. Peso: 7,70 grs. **Precio de salida: 1350 €**	
Lote: 0806	
Sortija en oro blanco con aguamarina central. Nº Anillero: 15. **Precio de salida: 275 €**	
Lote: 0807	
Pulsera riviere en oro blanco con 10 diamantes talla brillante unidos por fila de diamantes talla brillante con un peso total de 2,60 cts. Peso: 21 grs. **Precio de salida: 3250 €**	
Lote: 0808	
Cadena en oro blanco con 6 topacios azules y morados. Peso: 3,4 grs. **Precio de salida: 350 €**	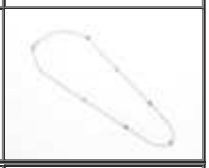
Lote: 0809	
Sortija en oro blanco con aguamarina central de 1,50 cts. y diamantes talla brillante en los brazos con un peso total de 0,25 cts. aprox. Peso: 3 grs. Nº Anillero: 14. **Precio de salida: 600 €**	
Lote: 0810	
Sortija en oro blanco con amatista central y diamantes talla brillante. Peso: 4,5 grs. Nº Anillero: 15. **Precio de salida: 500 €**	
Lote: 0811	
Solitario en oro blanco con diamante talla brillante central con un peso total de 0,28 cts. aprox. Peso: 5,3 grs. Nº Anillero: 15. **Precio de salida: 725 €**	

Lote: 0812	
Sortija en oro blanco con zafiro central fumé, orla de diamantes talla brillante y diamantes a los lados. Peso: 4,6 grs. Nº Anillero: 13. **Precio de salida: 575 €**	
Lote: 0813	
Sortija lanzadera en oro blanco con zafiro central y diamantes talla brillante. Peso: 3 grs. Nº Anillero: 15. **Precio de salida: 425 €**	
Lote: 0814	
Sortija en oro blanco con fila de rubíes y cruz cuajada de diamantes talla brillante. Peso: 8,8 grs. Nº Anillero: 15. **Precio de salida: 850 €**	
Lote: 0815	
Sortija en oro blanco con rubíes centrales formando una flor, orla de diamantes talla brillante y diamantes talla brillante en el brazo con un peso total de 0,50 cts.aprox. Peso: 3,3 grs. Nº Anillero: 14. **Precio de salida: 575 €**	
Lote: 0816	
Sortija en oro blanco con perla central orlada de diamantes talla brillante. Nº Anillero: 225 **Precio de salida: 325 €**	
Lote: 0817	
Pendientes en oro amarillo con perlas australianas de 12 mm. aprox. **Precio de salida: 390 €**	
Lote: 0818	
Pendientes largos en oro amarillo con 2 diamantes talla brillante y perlas australianas. Peso: 7 grs. **Precio de salida: 350 €**	
Lote: 0819	
Pendientes largos en oro blanco con fila de diamantes talla brillante, 4 perlas australianas y 2 perlas tahití. Peso: 17,8 grs. **Precio de salida: 1200 €**	

Lote: 0820	
Pendientes en oro blanco con diamantes talla princesa y brillantes con un peso total de 2 cts. aprox. Cierre omega. Peso: 7,80. **Precio de salida: 2400 €**	
Lote: 0821	
Pendientes chatones en oro blanco con diamantes talla brillante con un peso total de 0,32 cts. aprox **Precio de salida: 580 €**	
Lote: 0822	
Pendientes chatones en oro blanco con diamantes talla brillante con un peso total de 0,35 cts. aprox. **Precio de salida: 690 €**	
Lote: 0823	
Pendientes en oro blanco con cuajado de diamantes talla brillante con un peso total de 1,28 cts. aprox. **Precio de salida: 1900 €**	
Lote: 0824	
Pendientes largos en oro blanco con decoración de flores y diamantes talla brillante con un peso total de 0,85 grs. aprox. Peso: 5,5 grs. **Precio de salida: 960 €**	
Lote: 0825	
Pendientes largos en oro blanco con 2 diamantes talla brillante con un peso total de 0,32 cts. aprox. y perlas australianas. **Precio de salida: 1380 €**	
Lote: 0826	
Sortija en oro blanco con coral central y diamantes talla brillante en el brazo, Peso: 5,3 grs. Nº Anillero: 15. **Precio de salida: 450 €**	
Lote: 0827	
Sortija en oro blanco con turquesa central y diamantes talla brillante en el brazo, Peso: 5,3 grs. Nº Anillero: 15. **Precio de salida: 450 €**	

Lote: 0828	
Sortija en oro blanco con topacio verde. Peso: 3,3 grs. Nº Anillero: 16. **Precio de salida: 350 €**	
Lote: 0829	
Sortija en oro blanco con cuarzo fumé central y orla de diamantes talla brillante con un peso total de 0,35 cts. aprox.. Nº Anillero: 16. **Precio de salida: 1200 €**	
Lote: 0830	
Pendientes en oro blanco con topacio azul central y diamantes talla brillante con un peso total de 2,20 cts. aprox. Cierre omega. Peso: 15 grs. **Precio de salida: 2500 €**	
Lote: 0831	
Pendientes largos en oro blanco con decoración geométrica cuajado de diamantes talla brillante con un peso total de 2,10 cts. aprox. Estilo Art Decó. Peso: 14 grs. **Precio de salida: 2250 €**	
Lote: 0832	
Sortija en oro amarillo con 2 filas de diamantes talla princesa y 2 filas de diamantes talla brillante con un peso total de 2 cts. aprox. Peso: 12,5 grs. Nº Anillero: 13. **Precio de salida: 2250 €**	
Lote: 0833	
Pendientes en oro blanco con rubíes centrales y orla de 20 diamantes talla brillante con un peso total de 0,72 cts.aprox. **Precio de salida: 990 €**	
Lote: 0834	
Pendientes en forma de círculos con diamantes talla brillante de un peso total de 0,70 cts. y topacios multicolor. Cierre omega. Peso: 8 grs. **Precio de salida: 925 €**	
Lote: 0835	
Sortija en oro amarillo con piedra peridoto central ,2 citrinos a los lados y fila de diamantes talla brillante. Peso: 9,9 grs. Nº Anillero: 15. **Precio de salida: 850 €**	

Lote: 0836	
Sortija en oro amarillo con esmeralda central de 1 cts. orlada de diamantes talla brillante con un peso total de 0,30 cts. aprox. Peso: 4 grs. Nº Anillero: 15. **Precio de salida: 850 €**	
Lote: 0837	
Pulsera en oro amarillo formando lazos con 9 rubíes cuajados de diamantes talla brillante. Peso: 16,7 grs. **Precio de salida: 3400 €**	
Lote: 0838	
Pulsera en oro amarillo con 6 esmeraldas y 5 diamantes talla brillante con un peso total de 0,30 cts.aprox. Peso: 9,9 grs. **Precio de salida: 1150 €**	
Lote: 0839	
Sortija en oro amarillo con esmeralda , 2 rubíes cabujón, decoración de cordón y 8 diamantes talla brillante. Peso: 16 grs. Nº Anillero: 12. **Precio de salida: 1500 €**	
Lote: 0840	
Sortija en oro amarillo y oro blanco con cuajado de diamantes talla brillante con un peso total de 1,20 cts. aprox. Peso: 5,9 grs. Nº Anillero: 20. **Precio de salida: 1050 €**	
Lote: 0841	
Sortija en oro amarillo con 2 filas diamantes talla princesa y diamantes talla brillante con un peso total de 0,50 cts. aprox. Peso: 3,6 grs. Nº Anillero: 14. **Precio de salida: 700 €**	
Lote: 0842	
Sortija en oro amarillo con diamante talla brillante central de 0,25 cts. y diamantes talla brillante en el brazo con un peso total de 0,10 cts. Peso: 3,7 grs. Nº Anillero: 17. **Precio de salida: 600 €**	
Lote: 0843	
Broche chevalier en oro amarillo con decoración vegetal, rubíes talla baguette, diamantes y 3 perlas. Peso:10,8 grs. **Precio de salida: 850 €**	

Lote: 0844	
Pendientes isabelinos en oro amarillo y diamantes con forma de flor. Peso: 2,30 grs. **Precio de salida: 250 €**	
Lote: 0845	
Pendientes isabelinos en oro amarillo con diamantes talla brillante y piedra azul central. Peso: 2,60 grs. **Precio de salida: 250 €**	
Lote: 0846	
Pendientes en oro amarillo con perlas australianas de 12 mm. aprox. **Precio de salida: 390 €**	
Lote: 0847	
Gargantilla en oro amarillo y colgante con perla australiana central. Peso: 7 grs. **Precio de salida: 425 €**	
Lote: 0848	
Sortija en oro amarillo de la firma Tous con perla. Peso: 4,4 grs. **Precio de salida: 300 €**	
Lote: 0849	
Sortija en oro amarillo con fila de rubíes y 2 diamantes talla brillante. Peso: 2 grs. Nº Anillero: 14. **Precio de salida: 190 €**	
Lote: 0850	
Sortija en oro amarillo con 3 diamantes talla brillante formando una flor. Peso: 2,7 grs. Nº Anillero: 13. **Precio de salida: 275 €**	
Lote: 0851	
Sortija en oro amarillo con zafiro y 5 diamantes talla brillante. Peso: 3,4 grs. Nº Anillero: 14. **Precio de salida: 325 €**	

Lote: 0852	
Rosario en oro amarillo con cruz. **Precio de salida: 290 €**	
Lote: 0853	
Sortija en oro blanco mate y brillo con diamante talla brillante. Peso: 3 grs. Nº Anillero: 17. **Precio de salida: 300 €**	
Lote: 0854	
Sortija en oro blanco en forma de flor con diamantes talla brillante con un peso total de 0,25 cts. aprox. Peso: 2 grs. Nº Anillero: 14. **Precio de salida: 400 €**	
Lote: 0855	
Sortija en oro blanco estilo pomelato con topacio verde. Peso: 4 grs. **Precio de salida: 350 €**	
Lote: 0856	
Sortija en oro blanco con fila de diamantes talla princesa y dos filas de diamantes talla brillante con un peso total de 0,90 cts. aprox. Peso: 7,5 grs. Nº anillero: 16. **Precio de salida: 1300 €**	
Lote: 0857	
Solitario en oro blanco con diamante talla brillante central con un peso total de 0,50 cts. y brillantes en los brazos con un peso total de 0,10 cts. Nº anillero: 13. **Precio de salida: 1350 €**	
Lote: 0858	
Solitario en oro blanco con diamante talla brillante con un peso total de 0,25 cts. aprox. Peso: 5,40 grs. Nº anillero: 17. **Precio de salida: 750 €**	
Lote: 0859	
Pendientes solitarios en oro blanco con diamantes talla brillante con un peso total de 0,80 cts. aprox. **Precio de salida: 980 €**	

Lote: 0860	
Pendientes en oro blanco con cuajado de diamantes talla brillante con un peso total de 1,20 cts. aprox. **Precio de salida: 1490 €**	
Lote: 0861	
Pendientes de aro en oro blanco con fila de diamantes talla brillante con un peso total de 0,30 cts. aprox. **Precio de salida: 650 €**	
Lote: 0862	
Pendientes en oro blanco con diamante central y orla de diamantes talla brillante con un peso total de 0,90 cts. aprox. **Precio de salida: 1190 €**	
Lote: 0863	
Sortija en oro blanco con diamantes talla brillante representando lazo. Peso: 6,60 grs. Nº anillero: 15. **Precio de salida: 650 €**	
Lote: 0864	
Sortija en oro blanco con diamantes talla brillante blancos y negros con un peso total de 0,70 cts. aprox. Peso:10 grs. Nº anillero: 14. **Precio de salida: 1300 €**	
Lote: 0865	
Sortija en oro blanco con diamantes talla brillante con un peso total de 0,80 cts. aprox. Peso: 11 grs. Nº anillero: 15. **Precio de salida: 1200 €**	
Lote: 0866	
Sortija en oro blanco con topacio naranja central y diamantes talla brillante. Peso 15 grs. Nº anillero: 16. **Precio de salida: 1300 €**	
Lote: 0867	
Cinquillo en oro blanco con diamantes talla brillante con un peso total de 0,55 cts. aprox. Peso: 2,8 grs. Nº Anillero: 13. **Precio de salida: 780 €**	

Lote: 0868	
Solitario en oro blanco con diamante talla brillante con un peso total de 0,25 cts. aprox. Peso: 2,5 grs. Nº Anillero: 15. **Precio de salida: 590 €**	
Lote: 0869	
Sortija en oro blanco con diamante talla brillante central y diamantes talla brillante a los lados con un peso total de 0,65 cts. aprox. Peso: 9 grs. Medida: 9. **Precio de salida: 1700 €**	
Lote: 0870	
Sortija en oro blanco con 2 filas de diamantes talla brillante con un peso total de 0,08 cts. aprox. Peso: 1,6 grs. Nº Anillero: 14. **Precio de salida: 330 €**	
Lote: 0871	
Pendientes de aro en oro rosa con fila de diamantes talla brillante con un peso total de 0,20 cts. aprox. **Precio de salida: 620 €**	
Lote: 0872	
Pendientes en oro blanco representando una flor con diamantes talla brillante y diamantes talla trapecio con un peso total de 2 cts. aprox. **Precio de salida: 2680 €**	
Lote: 0873	
Pendientes en oro blanco con cuajado de diamantes talla brillante azules y orla de diamantes talla brillante alrededor con un peso total de 1,1 cts. aprox. **Precio de salida: 980 €**	
Lote: 0874	
Tresillo en oro blanco con diamantes talla brillante con un peso total de 0,30 cts. aprox. Peso: 2,5 grs. Nº Anillero: 13. **Precio de salida: 850 €**	
Lote: 0875	
Sortija en oro blanco con esmeralda central y 2 filas de diamantes talla baguette con un peso total 1,10 cts. aprox. Peso: 9,4 grs. Nº Anillero: 14. **Precio de salida: 1750 €**	

Lote: 0876	
Sortija en oro blanco con aguamarina central con orla de diamantes talla brillante con un peso total de 1 cts. aprox. Peso: 6,7 grs. Nº Anillero: 14. **Precio de salida: 1590 €**	
Lote: 0877	
Sortija en oro blanco con esmeralda central y 2 orlas de diamantes talla brillante y 4 diamantes talla baguette con un peso total de 0,56 cts. aprox. Peso: 4,6 grs. Nº Anillero: 14. **Precio de salida: 1290 €**	
Lote: 0878	
Sortija en oro blanco con esmeralda central, orla de diamantes talla baguette y 2 filas de diamantes talla brillante en el brazo con un peso total de 1,31 cts. aprox. Peso: 8,2 grs. Nº Anillero: 13. **Precio de salida: 2950 €**	
Lote: 0879	
Gargantilla en oro blanco con 31 esmeraldas y diamantes talla brillante con un peso total de 0,45 cts. aprox. Peso: 17,8 grs. **Precio de salida: 2150 €**	
Lote: 0880	
Sortija en oro blanco con cuajado de diamantes talla brillante con un peso total de 1 cts. aprox. Peso: 7,70 grs. Nº anillero: **Precio de salida: 850 €**	
Lote: 0881	
Sortija en oro blanco con diamantes talla brillante con un peso total de 0,90 cts. aprox. Peso: 6,80 grs. Nº anillero: 16. **Precio de salida: 1050 €**	
Lote: 0882	
Sortija en oro blanco con diamantes talla brillante. Peso: 8,40 grs. Nº anillero: 15. **Precio de salida: 775 €**	
Lote: 0883	
Sortija tu y yo en oro rosa con perla natural y diamante talla brillante con un peso total de 0,80 cts. aprox. Peso: 3,grs. Nº Anillero: 10. **Precio de salida: 1950 €**	

Lote: 0884	
Pulsera en oro blanco formando cuadrados cuajados de diamantes talla brillante y unidos por diamantes talla brillante con un peso total de 3,12 cts. aprox. Peso: 12,8 grs. Medida: 16 cm. **Precio de salida: 2890 €**	
Lote: 0885	
Pendientes en oro blanco con perla central y diamantes talla brillante con un peso total de 2,20 cts. aprox. Cierre omega. Peso: 17 grs. **Precio de salida: 2900 €**	
Lote: 0886	
Pendientes rosetón en oro blanco con diamantes talla brillante con un peso total de 2 cts. aprox. Peso: 7 grs. **Precio de salida: 2400 €**	
Lote: 0887	
Sortija en oro blanco con 4 diamantes talla princesa centrales y diamantes talla brillante con un peso total de 0,60 cts. aprox. Nº anillero: 15. **Precio de salida: 1050 €**	
Lote: 0888	
Sortija en oro blanco con zafiro azul central y diamantes talla princesa con un peso total de 1 cts. aprox. Peso: 13 grs. Nº Anillero: 14. **Precio de salida: 1700 €**	
Lote: 0889	
Sortija en oro rodinado con perla tahiti central de 16 mm. y diamantes brown con un peso total de 0,80 cts. aprox. Peso: 12 grs. Nº anillero: 14. **Precio de salida: 1000 €**	
Lote: 0890	
Pendientes en oro amarillo con perlas tahití de 10 mm. aprox. **Precio de salida: 260 €**	
Lote: 0891	
Pendientes en oro amarillo con perlas tahití de 12 mm. aprox. **Precio de salida: 360 €**	

Lote: 0892	
Sortija chevalier en oro amarillo y oro blanco, piedra ónix y diamante talla brillante central con un peso total de 0,25 cts. aprox. Peso: 12 grs. Nº anillero: 18. **Precio de salida: 1300 €**	
Lote: 0893	
Sortija en oro amarillo con topacios multicolor y brillantes. Peso: 6,70 grs. Nº anillero: 17. **Precio de salida: 675 €**	
Lote: 0894	
Sortija en oro amarillo con 2 filas de tsavorita y fila central de diamantes talla brillante con un peso total de 0,33 cts. aprox. Peso: 5,7 grs. Nº Anillero: 11. **Precio de salida: 980 €**	
Lote: 0895	
Pendientes largos antiguos en oro amarillo y diamantes. **Precio de salida: 480 €**	
Lote: 0896	
Cadena y colgante en oro blanco con 4 diamantes y perla australiana de 1,3 cm. aprox. **Precio de salida: 590 €**	
Lote: 0897	
Cadena y colgante en forma de flor en oro blanco con cuajado de diamantes talla brillante con un peso total de 0,80 cts. aprox. Peso: 1,9 cts. aprox. **Precio de salida: 1250 €**	
Lote: 0898	
Cadena y colgante en oro blanco con cuajado de diamantes talla brillante. Peso: 4 grs. **Precio de salida: 450 €**	
Lote: 0899	
Pulsera rígida en oro blanco con 2 filas de diamantes blancos y negros talla brillante. Peso: 9 grs. **Precio de salida: 1150 €**	

Lote: 0900	
Pendientes largos en oro blanco con decoración geométrica cuajados de diamantes talla brillante con un peso total de 0,80 cts. aprox. Cierre omega. Estilo Art-Deco **Precio de salida: 1000 €**	
Lote: 0901	
Pendientes largo en oro blanco con perla y diamantes talla brillante con un peso total de 0,60 cts. aprox. **Precio de salida: 775 €**	
Lote: 0902	
Sortija en oro blanco con topacio azul central y diamantes talla brillante en los brazos con un peso total de 0,30 cts. aprox. Peso: 6 grs. Nº anillero: 14. **Precio de salida: 600 €**	
Lote: 0903	
Sortija en oro blanco con rubíes formando flores y diamantes talla brillante con un peso total de 0,90 cts. aprox. con decoración de estrella y flecha. Peso: 8,70 grs. Nº anillero: 16. **Precio de salida: 1300 €**	
Lote: 0904	
Gargantilla de perlas barrocas y cierre en oro blanco con forma de bola. **Precio de salida: 350 €**	
Lote: 0905	
Collar largo de perlas barrocas. **Precio de salida: 290 €**	
Lote: 0906	
Collar largo de 3 vueltas de la firma Tous con perlas barrocas y colgante en forma de oso en oro amarillo. Medida: 160 cm. **Precio de salida: 50 €**	
Lote: 0907	
Lingote de plata con decoración de la Estatua de la Libertad. Peso: 31,3 grs. **Precio de salida: 50 €**	

Lote: 0908	
Gemelos en plata con cuarzos fumé. **Precio de salida: 70 €**	
Lote: 0909	
Gemelos en plata rosa con lapislázulis. **Precio de salida: 70 €**	
Lote: 0910	
Sortija en plata con zafiro multicolor. Nº Anillero: 16. **Precio de salida: 60 €**	
Lote: 0911	
Sortija en plata con rubí multicolor natural. **Precio de salida: 60 €**	
Lote: 0912	
Sortija en plata con zafiro natural multicolor. Nº Anillero: 17 **Precio de salida: 60 €**	
Lote: 0913	
Pendientes largos en plata y cristales de Swarovski color verde. **Precio de salida: 30 €**	
Lote: 0914	
Pendientes largos en plata y plata calada con perlas y ónix. **Precio de salida: 30 €**	
Lote: 0915	
Pendientes largos en plata dorada con ágatas y perlas. **Precio de salida: 30 €**	

Lote: 0916	
Pendientes largos en plata con lapislázuli y bolas de coral. **Precio de salida: 30 €**	
Lote: 0917	
Pendientes de aro en plata con perlas. **Precio de salida: 30 €**	
Lote: 0918	
Lote compuesto por 3 pares de pendientes en plata, piedras, cristales de color y conchas. **Precio de salida: 15 €**	
Lote: 0919	
Pendientes largos en plata, plata dorada, turquesas con decoración geométrica. Peso: 6 grs. **Precio de salida: 20 €**	
Lote: 0920	
Conjunto de sortija y colgante en plata dorada en forma de flor con amatista central. Ajustable. **Precio de salida: 80 €**	
Lote: 0921	
Sortija en plata mate y brillo formando flores. Ajustable. **Precio de salida: 40 €**	
Lote: 0922	
Sortija en plata representando flor con ónix central. Ajustable. **Precio de salida: 40 €**	
Lote: 0923	
Lote compuesto por 2 cadenas y colgantes en plata dorada con piedra verde y tréboles de 4 hojas. Medidas: 2 x 2 cm. Peso: 6 grs. **Precio de salida: 45 €**	

Lote: 0924	
Colgante en plata con turquesa natural. Medida: 4,5 x 3 cm. **Precio de salida: 90 €**	
Lote: 0925	
Colgante en plata con amatista natural. Medidas: 4,5 x 2 cm. **Precio de salida: 60 €**	
Lote: 0926	
Cadena y colgante en plata con piedra labradorita. Peso: 14,8 grs. Medida: 3 x 2 cm. **Precio de salida: 65 €**	
Lote: 0927	
Pulsera en plata y piedras ámbar. Peso: 21,5 grs. **Precio de salida: 75 €**	
Lote: 0928	
Pulsera de eslabones en plata. Peso: 33 grs. **Precio de salida: 100 €**	
Lote: 0929	
Pulsera en plata de la firma Tous con decoración de flores. Peso: 18,5 grs. **Precio de salida: 60 €**	
Lote: 0930	
Pulsera en plata calada y nácar. Peso: 40 grs. **Precio de salida: 90 €**	
Lote: 0931	
Pulsera en plata calada con piedras multicolor representando flores. Peso: 33,8 grs. **Precio de salida: 90 €**	
Lote: 0932	
Pulsera en plata con ágatas verdes representando mosaico. Peso: 20 grs. **Precio de salida: 95 €**	

Lote: 0933	
Pendientes de aro en plata estilo "Maragatos" con piedras verdes. Peso: 13,2 grs. **Precio de salida: 70 €**	
Lote: 0934	
Lote compuesto por 2 pares de pendientes estilo modernista en plata y esmalte representando alas de mariposa y forma geométrica. Peso: 14,5 grs. **Precio de salida: 50 €**	
Lote: 0935	
Pendientes largos en plata representando hoja con esmaltes y piedras de color. Peso: 11 grs. **Precio de salida: 50 €**	
Lote: 0936	
Pulsera en plata con ónix en forma de cuadrado y corales. **Precio de salida: 30 €**	
Lote: 0937	
Cadena y colgante en plata dorada con rubí natural. **Precio de salida: 45 €**	
Lote: 0938	
Cadena y 2 colgantes en plata con piedras charoita y piedra luna. Peso:16,5 grs. Medidas: 2,5 x 1,5 cm. y 2 x 1,5 cm. **Precio de salida: 65 €**	
Lote: 0939	
Cadena y colgante en plata en forma de cruz con cuajado de circonitas verdes. Peso: 10,5 grs. **Precio de salida: 75 €**	
Lote: 0940	
Cadena y 2 colgantes en plata con decoración geométrica, esmaltes y turquesas. Peso: 15,9 grs. **Precio de salida: 60 €**	

Lote: 0941	
Collar en plata con bolas de ojo de tigre. Peso: 34 grs. **Precio de salida: 70 €**	
Lote: 0942	
Gargantilla de bolas de plata formando cadena. Peso: 72 grs. **Precio de salida: 150 €**	
Lote: 0943	
Gargantilla en plata formando círculos. Peso: 23,7 grs. **Precio de salida: 65 €**	
Lote: 0944	
Gargantilla riviere en plata con circonitas. **Precio de salida: 130 €**	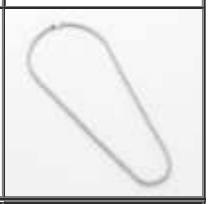
Lote: 0945	
Gargantilla en plata formando círculos y piedras azules. Peso: 42 grs. **Precio de salida: 110 €**	
Lote: 0946	
Gargantilla en plata con decoración geométrica y piedras cornalinas en cabujón. Peso: 51 grs. **Precio de salida: 110 €**	
Lote: 0947	
Collar modernista en plata con decoración de 3 medallones de flores. Peso: 19,7 grs. **Precio de salida: 70 €**	
Lote: 0948	
Conjunto de pendientes y colgante en plata con esmeraldas naturales. Peso: 8,5 grs. **Precio de salida: 40 €**	

Lote: 0949	
Lote compuesto por 3 pares de pendientes en plata, amatistas, zafiros y rubíes. **Precio de salida: 40 €**	
Lote: 0950	
Pendientes en plata y plata dorada con piedra ónix. Peso:11,2 grs. **Precio de salida: 50 €**	
Lote: 0951	
Lote compuesto por 2 pares de pendientes en plata con forma geométrica. Peso: 20,8 grs. **Precio de salida: 60 €**	
Lote: 0952	
Lote compuesto por 2 pares de pendientes de aro en plata y circonitas de color verde y azul. **Precio de salida: 35 €**	
Lote: 0953	
Lote compuesto por 2 pares de pendientes de aro con decoración Versace, y esmaltes de color. Peso: 20,3 grs. **Precio de salida: 55 €**	
Lote: 0954	
Lote compuesto por 3 pares de pendientes con piedra luna, turquesas y ojo de tigre. **Precio de salida: 40 €**	
Lote: 0955	
Pendientes largos en plata con coral y madreperla. **Precio de salida: 30 €**	
Lote: 0956	
Juego de sortija y pendientes de aro en plata dorada con cristales de Swarovski de color. **Precio de salida: 40 €**	

Lote: 0957	
Pendientes largos en plata calada con decoración de flor y ópalos. **Precio de salida: 30 €**	
Lote: 0958	
Pendientes largos en plata con cristales de Swarovski de color. **Precio de salida: 30 €**	
Lote: 0959	
Pendientes largos en plata dorada con cuarzo rosa y perlas. **Precio de salida: 30 €**	
Lote: 0960	
Pendientes largos en plata y ónix. **Precio de salida: 30 €**	
Lote: 0961	
Gargantilla en cuarzos de color. **Precio de salida: 20 €**	
Lote: 0962	
Collar de bolas de ágata y resina. **Precio de salida: 50 €**	
Lote: 0963	
Collar largo de raíz de coral y ónix con cierre de plata. **Precio de salida: 50 €**	
Lote: 0964	
Collar en metal dorado y cristales de Swarovski. **Precio de salida: 40 €**	

Lote: 0965	
Bolso de la firma Babau en tela negra con luz interior. Época: S. XX Medidas: 53 x 37 x 9 cm. (con asa) **Precio de salida: 50 €**	
Lote: 0966	
Bolso de la firma Dolce Gabana en charol y tela negra. Medidas: 35 x 42 x 25 cm. **Precio de salida: 90 €**	
Lote: 0967	
Monedero-billetero de la firma Loewe en piel negra. **Precio de salida: 80 €**	
Lote: 0968	
Bolso de mano de la firma Roberta di Camerino modelo Bagonghi en terciopelo marrón y beige y piel. Interior en piel con espejo, compartimento, bolsillo y cremallera. Apliques en metal. Medidas: 14 x 25 x 7 cm. (sin asa) **Precio de salida: 250 €**	
Lote: 0969	
Bolso de mano de la firma Christian Dior en piel azul. cierre y solapa oculto, e interior con 2 departamentos. Medidas: 19 x 26 x 5 cm. (sin asa) **Precio de salida: 130 €**	
Lote: 0970	
Corbata de la firma Hermès, París en seda en tonos marrones y blancos con decoración geométrica con el número 5400 OA. Estuche original **Precio de salida: 20 €**	
Lote: 0971	
Lote compuesto por 2 corbatas de la firma Hermès, París en seda en tonos azules y amarillos con decoración vegetal con el número 7255 MA, y corbata en tonos rojos, azules y amarillos con decoración de cordones con el número 7523 IA. **Precio de salida: 30 €**	

Lote: 0972	
Lote compuesto por 3 corbatas de la firma Hermès, París en seda en tonos azules y amarillos con decoración de pelícanos y peces con el número 7533 IA, corbata con decoración de koalas con el número 7597 SA y corbata con decoración de leones con el número 7504 IA. **Precio de salida: 30 €**	
Lote: 0973	
Bolígrafo en plata de la firma Pedro Durán. Estuche original. **Precio de salida: 15 €**	
Lote: 0974	
A. PONS (S. XX) ***"Patio entre flores"*** Firmado: A. Pons Óleo / Lienzo 47 x 56 cm. ; 68 x 77 cm. (con marco) **Precio de salida: 30 €**	
Lote: 0975	
ANTONIO SEGRELLES (S. XX) ***"Marina"*** Firmado: Segrelles Acrílico / Papel 21,5 x 27 cm. ; 49 x 54 cm. (con marco) (Al dorso firmado) **Precio de salida: 30 €**	
Lote: 0976	
A. ESTEVE (S. XX) ***"Dama y niña a orillas del río"*** Firmado: A. Esteve Óleo / Lienzo pegado a táblex 30 x 40 cm. ; 53 x 63 cm. (con marco) **Precio de salida: 20 €**	

Lote: 0977

M. ESTEBAN
(S. XX)
"Cesta de yute con flores"
Firmado: M. Esteban
Óleo / Lienzo 46 x 38 cm. ; 62 x 54 cm. (con marco)

Precio de salida: 30 €

Lote: 0978

GLORIA URIARTE
(Vitoria S. XX)
"Vista de Róntegui"
Firmado: Gloria Uriarte
Óleo / Lienzo 33 x 41 cm.
(Al dorso titulado y firmado)

Precio de salida: 30 €

Lote: 0979

GLORIA URIARTE
(Vitoria S. XX)
"Jardines de Albia"
Firmado: Gloria Uriarte
Óleo / Lienzo 66 x 54 cm. ; 78 x 67 cm. (con marco)
(Al dorso titulado, firmado y fechado 2000)

Precio de salida: 30 €

Lote: 0980

GLORIA URIARTE
(Vitoria S. XX)
"Alpujarras"
Firmado: Gloria Uriarte
Óleo / Lienzo 52 x 41 cm. ; 70 x 54,5 cm. (con marco)
(Al dorso titulado, firmado y fechado 1999)

Precio de salida: 30 €

Lote: 0981

J.L. VAYREDA
(S. XX)
"Paisaje"
Firmado: J. Vayreda
Óleo / Lienzo 29,5 x 21 cm. ; 45 x 35 cm. (con marco)

Precio de salida: 40 €

Lote: 0982

GUILLERMO FRESQUET BARDINA
(Barcelona 1914-1991)
"Paisaje con casas, árbol y montañas"
Firmado: Fresquet
Rotulador color / Papel 34 x 47 cm. ; 56 x 71 cm. (con marco)

Precio de salida: 50 €

Lote: 0983

JOSÉ MARÍA PRIM GUYTO
(1907 - 1973)
"Día de celebración"
Firmado: Prim
Acuarela / Papel 49 x 34 cm. ; 70 x 55 cm. (con marco)

Precio de salida: 60 €

Lote: 0984

FLORECIO BOSCH TUBAU
(1899 - ?)
"Paisaje con iglesia y pueblo"
Firmado: Bosch Tubau
Óleo / Lienzo 39 x 46 cm. ; 62,5 x 70,5 cm. (con marco)

Precio de salida: 50 €

Lote: 0985

J.L. VAYREDA
(S. XX)
"Veleros"
Firmado: J.L. Vayreda 74
Óleo / Papel 54 x 63 cm. ; 75 x 86 cm. (con marco)

Precio de salida: 90 €

Lote: 0986

FRANCISCO JULIA
(Valencia 1900- ?)
"Vallromanes"
Firmado: F. Julia
Óleo / Táblex 50 x 60 cm. ; 66 x 76 cm. (con marco)
(Al dorso titulado, firmado y fechado 1957)

Precio de salida: 140 €

Lote: 0987

ESCUELA CATALANA
(Mediados S. XX)
"Personajes en las Ramblas"
Óleo / Lienzo 46 x 65 cm. ; 62 x 82 cm. (con marco)
(Al dorso titulado y firmado)

Precio de salida: 90 €

Lote: 0988

OSCAR FALGUERA
(Barcelona, 1927-2013)
"Paisaje con personajes y casas"
Firmado: O. Falguera 26
Óleo / Lienzo 46 x 55 cm. ; 71 x 80 cm. (con marco)

Precio de salida: 40 €

Lote: 0989

ESCUELA ESPAÑOLA
(Mediados S. XX)
"Cabra en el monte"
Óleo / Lienzo pegado a tabla 37 x 66 cm. ; 50 x 81 cm. (con marco)

Precio de salida: 90 €

Lote: 0990

RICARDO SACRISTAN ARRIETA
(Vitoria 1921 - Madrid 1981)
"Vista de la Ribera. Bilbao"
Firmado: R. Sacristan 1978
Tinta / Papel 24 x 29 cm. ; 40 x 47 cm. (con marco)

Precio de salida: 30 €

Lote: 0991

ELA
(S. XX)
"Vista de pueblo con personajes"
Firmado: ELA
Tinta / Papel 50 x 29 cm. ; 63 x 45 cm. (con marco)

Precio de salida: 10 €

Lote: 0992

LUIS LARRINAGA IBARRA
(Bilbao 1923 - 2006)
"Jilguero"
Firmado: Larrinaga
Tinta / Ceras color / Papel 15 x 11 cm. ; 26,5 x 22,5 cm. (con marco)

Precio de salida: 20 €

Lote: 0993

ÁNGEL GONZÁLEZ MARCOS
(Madrid 1900 - 1978)
"Sorda en vuelo"
Firmado: González Marcos
Óleo / Lienzo pegado a cartón 55 x 46 cm. (con marco)
(Al dorso titulado y firmado)

Precio de salida: 40 €

Lote: 0994

ÁNGEL GONZÁLEZ MARCOS
(Madrid 1900 - 1978)
"Toro"
Firmado: Gonzalez Marcos
Rotulador / Lápiz color/ Papel 13 x 12 cm. ; 26 x 25 cm. (con marco)

Precio de salida: 30 €

Lote: 0995

ÁNGEL GONZÁLEZ MARCOS
(Madrid 1900 - 1978)
"Pase de torero"
Firmado: Gonzalez Marcos
Rotulador / Lápiz color / Papel 16 x 21,5 x 24,5 x 30,5 cm. (con marco)

Precio de salida: 40 €

Lote: 0996

ÁNGEL GONZÁLEZ MARCOS
(Madrid 1900 - 1978)
"Toros (pareja)"
Firmado: Gonzalez Marcos
Dibujo / Papel 13 x 16 cm. ; 43 x 36 cm. (con marco)

Precio de salida: 30 €

Lote: 0997

ÁNGEL GONZÁLEZ MARCOS
(Madrid 1900 - 1978)
"Toro en el corral"
Firmado: Gonzalez Marcos
Rotulador / Ceras color / Papel 34 x 47 cm. ; 42,5 x 56 cm. (con marco)

Precio de salida: 40 €

Lote: 0998

ÁNGEL GONZÁLEZ MARCOS
(Madrid 1900 - 1978)
"El pintor "
Firmado: Gonzalez Marcos
Tinta / Ceras color / Papel 17 x 11 cm. ; 31 x 25 cm. (con marco)

Precio de salida: 30 €

Lote: 0999

RAUL ANGUIANO
(México 1915 - 2006)
"Joven"
Firmado: R. Anguiano (a lapicero)
Litografía / Papel Ejem.: E/E (a lapicero) 58 x 46 cm. ; 71 x 59 cm. (con marco)

Precio de salida: 80 €

Lote: 1000

ESCUELA ESPAÑOLA
(S. XX)
"Desnudo femenino"
Óleo / Lienzo 72 x 91 cm. ; 88 x 107 cm. (con marco)

Precio de salida: 30 €

Lote: 1001

ESCUELA TAILANDESA
(S. XX)
"Figuras tailandesas"
Acrílico / Tela 46 x 42 cm. ; 64 x 59,9 cm. (con marco)

Precio de salida: 40 €

Lote: 1002

ESCUELA ESPAÑOLA
(S. XX)
"La Divina Comedia"
Lámina / Papel 30 x 23 cm. ; 50 x 43 cm. (con marco)

Precio de salida: 30 €

Lote: 1003

ELA
(S. XX)
"Fachadas (pareja)"
Firmado: ELA
Acuarela / Tinta / Papel 44 x 25,5 cm. (cada una) ; 54 x 35 cm. (con marco cada una)

Precio de salida: 20 €

Lote: 1004

RAFAEL FIGUERA AYMERICH
(Bilbao 1907 - Málaga 1987)
"Paisaje con personajes y Bosque (pareja)"
Óleo / Lienzo pegado a cartón 14 x 18 cm. ; 27 x 31 cm. (con marco cada uno)
(Al dorso firmado)

Precio de salida: 20 €

Lote: 1005

ESCUELA VASCA
(S. XX)
"Día de regata"
Óleo / Lienzo 27,5 x 34 cm. ; 38,5 x 45 cm. (con marco)

Precio de salida: 20 €

Lote: 1006

MARIA LUISA BLANCO PÉREZ
(S. XX)
"Escena urbana"
Firmado: Blanco
Óleo / Lienzo 35 x 27 cm.
(Al dorso firmado y titulado)

Precio de salida: 30 €

Lote: 1007

MARIA LUISA BLANCO
(S. XX)
"Día de mercado en Haro. La Rioja"
Firmado: Blanco
Óleo / Tabla 27 x 35 cm.
(Al dorso firmado y titulado)

Precio de salida: 30 €

Lote: 1008

GLORIA URIARTE
(Vitoria S. XX)
"Campos"
Firmado: Gloria
Óleo / Lienzo 38 x 46 cm. ; 46 x 53,5 cm. (con marco)
(Al dorso firmado y fechado febrero1997)

Precio de salida: 30 €

Lote: 1009

MARIA VIELA
(S. XX)
"Vista rural con personajes."
Firmado: Maria Viela 74
Pastel / Óleo / Tinta / Papel 27,5 x 35 cm. ; 45 x 53 cm. (con marco)

Precio de salida: 20 €

Lote: 1010

GLORIA URIARTE
(Vitoria S. XX)
"Paseo por el campo"
Firmado: Gloria 93
Acuarela / Papel 21,5 x 30,5 cm. ; 37 x 46 cm. (con marco)

Precio de salida: 15 €

Lote: 1011

PURI MANZANO
(S. XX)
"Almendros"
Firmado: Puri
Óleo / Lienzo 33 x 41 cm. ; 46 x 53 cm. (con marco)

Precio de salida: 20 €

Lote: 1012

BRASSO
(Rumanía 1899 - Francia 1984)
"Vista de París con personajes"
Firmado: Brassó
Óleo / Lienzo 39 x 27 cm. ; 53 x 91 cm. (con marco)

Precio de salida: 20 €

Lote: 1013

ESCUELA FRANCESA
(S. XX)
"Personajes en París"
Óleo / Lienzo 60 x 91 cm. ; 77 x 107 cm. (con marco)

Precio de salida: 80 €

Lote: 1014

ESCUELA EUROPEA
(S. XX)
"Marina con barcos atracados en el puerto"
Óleo / Lienzo 60 x 89 cm. ; 74 x 103 cm. (con marco)
(Con humedad)

Precio de salida: 20 €

Lote: 1015

ZUÑIGA
(S. XX)
"Paisaje con cazadores, animales y ríos"
Firmado: Zuñiga
Óleo / Lienzo 70 x 140 cm. ; 84 x 154 cm. (con marco)
(Con rotura)

Precio de salida: 20 €

Lote: 1016

ESCUELA FRANCESA
S. XX)
"Vista del Arco del Triunfo con personajes. París"
Óleo / Lienzo pegado a cartón 25 x 30 cm. ; 39,5 x 44,5 cm. (con marco)

Precio de salida: 20 €

Lote: 1017

GLORIA URIARTE
(Vitoria S. XX)
"Músicos"
Firmado: Gloria Uriarte
Óleo / Lienzo 54 x 65 cm.
(Firmado, titulado y fechado 2000)

Precio de salida: 40 €

Lote: 1018

GLORIA URIARTE
(Vitoria S. XX)
"Menina"
Firmado: Gloria Uriarte
Óleo / Lienzo 46 x 38 cm.
(Al dorso titulado, firmado y fechado 2009)

Precio de salida: 30 €

Lote: 1019

GLORIA URIARTE
(Vitoria S. XX)
"Patio"
Firmado: Gloria
Óleo / Lienzo 47 x 38 cm. ; 60 x 52 cm. (con marco)
(Al dorso firmado y fechado 1997)

Precio de salida: 30 €

Lote: 1020

ÁNGEL GONZÁLEZ MARCOS
(Madrid 1900 - 1978)
"Perdiz "
Firmado: Gonzalez Marcos
Acuarela / Rotulador / Papel 24 x 13 cm. ; 37,5 x 26 cm. (con marco)

Precio de salida: 20 €

Lote: 1021

LUIS LARRINAGA IBARRA
(Bilbao 1923 - 2006)
"Zarzamora"
Firmado: Larrinaga
Ceras color / Papel 17 x 12 cm. ; 42,5 x 38 cm. (con marco)

Precio de salida: 10 €

Lote: 1022

ANTONIO OTAÑO
(Durango, Vizcaya 1919- Bilbao 2005)
"Retrato joven"
Firmado: A. Otaño (en la acuarela)
Óleo / Lienzo ; Acuarela / Papel 59 x 49,5 cm. (lienzo) ; 65 x 55 cm. (lienzo con marco) ; 33 x 26 cm. (acuarela) ; 45 x 38,5 cm. (acuarela con marco)

Precio de salida: 30 €

Lote: 1023

ESCUELA ESPAÑOLA
(S. XIX)
"Viuda"
Carboncillo / Papel 19 x 14 cm. ; 38,5 x 34 cm. (con marco)

Precio de salida: 20 €

Lote: 1024

GLORIA URIARTE
(Vitoria S. XX)
"Día de funeral"
Óleo / Tabla 31 x 40 cm. ; 46 x 54 cm. (con marco)

Precio de salida: 30 €

Lote: 1025

ESCUELA ESPAÑOLA
(S. XX)
"Bodegón de libros y candelero"
Óleo / Lienzo 33 x 41 cm. ; 54,5 x 62,5 cm. (con marco)

Precio de salida: 30 €

Lote: 1026

JOSE MARIA REZOLA
(San Sebastián 1927 - 2000)
"Niña leyendo"
Firmado: J. Rezola
Óleo / Táblex 33 x 41 cm. ; 48 x 55,5 cm. (con marco)

Precio de salida: 30 €

Lote: 1027

ESCUELA HOLANDESA
(Pp. S. XX)
"Paisaje holandés con molino"
Firmado: M. F. Vostveen 24
Óleo / Cristal 15,5 x 22,5 cm. ; 21,5 x 28,5 cm. (con marco)

Precio de salida: 30 €

Lote: 1028

A. QUINTANA
(S. XX)
"Barcos en alta mar con personajes"
Firmado: A.Quintana
Óleo / Lienzo pegado a cartón 24 x 36 cm. ; 44,5 x 57 cm. (con marco)

Precio de salida: 40 €

Lote: 1029

SAENZ
(S. XX)
"Casa Torre Arteche. Erandio"
Firmado: Saenz 1982 (a lapicero)
Dibujo / Papel 21 x 27,5 cm. ; 32 x 39 cm. (con marco)

Precio de salida: 20 €

Lote: 1030

ESCUELA EUROPEA
(S. XX)
"Joven de corte"
Lámina / Papel 30,5 x 24,5 cm. ; 54 x 48 cm. (con marco)

Precio de salida: 20 €

Lote: 1031

ESCUELA EUROPEA
(S. XX)
"Dama y Caballero (pareja)"
Lámina / Papel 30,5 x 24,5 cm. (cada uno) ; 54 x 48 cm. (con marco cada uno)

Precio de salida: 40 €

Lote: 1032

ESCUELA EUROPEA
(S. XX)
"Joven y dama"
Lámina / Papel 30 x 24,5 cm. (cada uno) ; 53,5 x 57 x 5 cm. (con marco cada uno)

Precio de salida: 40 €

Lote: 1033

ESCUELA FRANCESA
(S. XX)
"Un aurrescu en Begoña"
Litografía / Papel 44 x 47 cm. ; 47,5 x 51 cm. (con marco)
(Dibujo de G.P. Villamil. Litografía de Brchebois. Impreso en Paris)

Precio de salida: 10 €

Lote: 1034

WILLIAM PALMER ROBINS
(Inglaterra 1882 - 1959)
"Catedral de Canterbory"
Firmado: W.P. Robins (a lapicero)
Grabado / Papel 25 x 18 cm. ; 42,5 x 30,5 cm. (con marco)

Precio de salida: 10 €

Lote: 1035

ESCUELA FRANCESA
(S. XX)
"J. Holdein ; Polidoro di Caravaggio"
Litrografia / Papel 26 x 18 cm. (cada uno) ; 42,5 x 34,5 cm. (con marco cada uno)

Precio de salida: 15 €

Lote: 1036

J. RIVAS
(S. XIX)
"Retrato de dama y caballero (pareja)"
Firmado: J. Rivas 6 de abril de 1891
Carboncillo / Tiza / Papel 77 x 59 cm. (cada uno) ; 96 x 79,5 cm. (con marco cada uno)

Precio de salida: 30 €

Lote: 1037

STEFÁN
(S. XX)
"Fandango"
Firmado: Stefán 71 (a lapicero)
Grabado color / Papel Ejemplar : O / P 32 x 47 cm. ; 35 x 50 cm. (con marco)

Precio de salida: 10 €

Lote: 1038

IÑAKI GARCÍA ERGÜÍN
(Bilbao 1934)
"Preservation Hall Jazz Band, New Orleans 1890"
Firmado: Ignacio Garcia Ergüin (a lapicero)
Litografía / Papel 23 x 32,5 cm. (cada uno)
(Soliloquio de Garcia Ergüin ,mientras dibuja en la presentación Hall Band de Nueva Orleans. Libro impreso en Suimpa, editándose 500 ejemplares numerados del 1-500 y 25 numerados del I - XXV)

Precio de salida: 300 €

Lote: 1039

Lote compuesto por 2 libros "Vida Vasca", 1965 y 1967.

Precio de salida: 20 €

Lote: 1040

Estanislao J. de Labayru y Goicoechea. Historia General del Señorio de Bizcaya. 8 Tomos. La Gran enciclopedia Vasca. Bilbao, 1967.

Precio de salida: 20 €

Lote: 1041

Lote compuesto por 6 libros de Escudos de Vizcaya. Javier de Ibarra y Vergé. Biblioteca vascongada Villar. Bilbao, 1967.

Precio de salida: 20 €

Lote: 1042

Pablo de Gorosábel. Noticia de las cosas memorables de Guipúzcoa . 6 Tomos. Impr. E. López. Tolosa.

Precio de salida: 30 €

Lote: 1043	
Sesiones de la Diputación Provincial de Vizcaya. 13 Tomos. Impr. Provincial. Bilbao, 1901 a 1913. **Precio de salida: 30 €**	
Lote: 1044	
Francisco Gomez Salazar. Tratado teórico-práctico de procedimientos eclesiasticos. Enc. en piel. 4 Tomos. Impr. Eusebio Aguado. Madrid, 1868. **Precio de salida: 20 €**	
Lote: 1045	
Lote compuesto por 4 tomos: Pablo de Córdoba. Historia de Don Carlos de Borbón y de este, y de su augusta familia. 2 Tomos. Enc.en piel. Impr. T. Rey. Madrid, 1870; E. Flavio, conde De X. Historia de D. Ramon Cabrera. Tomos I y II. Impr. G. Estrada. Madrid, 1870. **Precio de salida: 20 €**	
Lote: 1046	
Lote compuesto por 5 libros: Ildefonso Antonio Bermejo. la Estafeta de Palacio. Tomos 1, 2 y 3. Impr. R. Labajos. Madrid, 1872; Ramon Menendez Pidal. La España del Cid. 2 Tomos. Impr. de Libreria y Casas Editorial Hernando. Madrid, MCMXXIX. **Precio de salida: 50 €**	
Lote: 1047	
Colección legislativa de Minas. Junta superior facultativa de minería. Tomos I, II, III y IV. Impr. Colegio Nacional de Sordo-mudos y de ciegos. Madrid, 1889. **Precio de salida: 20 €**	
Lote: 1048	
Fidel de Sagarmínaga. El Gobierno y Régimen Foral del Señorío de Vizcaya desde el reinado de Felipe Segundo hasta la mayor de edad de Isabel Segunda. 8 Tomos. Impr. Joe de Astuy. Bilbao, 1892. **Precio de salida: 40 €**	
Lote: 1049	
Adolf Rosenberg. Raffael des meisters Gemälde. 13 Tomos. Stuttgart und leipzig. Deutsche Verlags-Anstalt. 1906 **Precio de salida: 20 €**	

Lote: 1050	
Joaquin Perez Sanjulian. Historia de la Santisima Virgen Maria del desarrollo de su culto. 3 Tomos. Impr. Graficas Navarra. Pamplona, 1902. **Precio de salida: 20 €**	
Lote: 1051	
Lote compuesto por 6 libros: Obras del Místico Doctor San Juan de la Cruz. Tomos 1º, 2º y 3º. Impr. Viuda e hijos de J.Peláez. Toledo, 1914: P. Antonio Astrain. Tomo I, II y III. Historia de la Compañía de Jesús. Impr. Suc. de Rivadeneyra. Madrid, 1902. **Precio de salida: 50 €**	
Lote: 1052	
Lote compuesto por 8 libros: Rafael Ramos. De las Sucesiones. Tratado teórico-práctico. Tomo primero y segundo. Impr. Revista de Legislación. Madrid, 1894; Obras de Antonio Aparisi y Guijarro. Biografía de pensamientos. Tomo I y II. Impr. de lla Regeneración, R. Ramirez. Madrid, 1873; Ensayo teórico de Derecho Natural apoyados en los hechos por el R.P. Luis Taparelli. Tomos I, II, III, IV. Impr. Tejado, R. Ludeña. Madrid, 1866. **Precio de salida: 50 €**	
Lote: 1053	
Lote compuesto por 5 libros: Práctica criminal de España. Tomo I, II y III. Impr. Benito García y Cía. Madrid, MDCCCIV; Diccionario Manual de hechos y dichos memorables de la historia antigua. Tomos 2 y 3. Impr. Real. Madrid, 1794. **Precio de salida: 30 €**	
Lote: 1054	
J. Chantrel. Nouveu cours D´Histoire Universelle. Septima edición. 6 Tomos. Impr. Firmin-Didot. París, 1887 **Precio de salida: 40 €**	
Lote: 1055	
Lote compuesto por 10 tomos: Manuel Ibo Alfaro. Historia de la Interinidad española. Tomos I y II. Impr. Santos Larxe. Madrid, 1870; J.B. Jaugey. Diccionario apologetico de la Fe Católica. Voluman I y II. Imprenta Luis Aguado. Madrid, 1890; P. Juan Croisset. Año Cristiano. 4 Tomos. Impr. Gaspar y Roig, editores. Madrid, 1852; Vicente Salvá. Nouveu dictionnaire Espagno-Français. 2 Tomos. Impr. Garnier. Paris, 1862 **Precio de salida: 30 €**	

Lote: 1056	
Lote compuesto por 5 libros: Revue Internationale des Etudes Basques, 1907, 1909, 1910,1911 y 1912. Paris. **Precio de salida: 40 €**	
Lote: 1057	
Lote compuesto por 11 tomos: Federico Garcia Sanchiz. El viaje a España. 2 Libros. Madrid, 1919; Baedeker Sud Est de la France, Allemagne du sud & Austriche, Paris et ses environs, Suisse, Midi de la France. 5 Tomos. Leipzig, 1901; Guia de Salamanca; Fernando Araujo. Guia historico-descriptiva de la Ciudad de Salamanca. Salamanca, 1884; K. Baedeker. Manuel du Voyageur. Les Bords du Rhin. Leipzig, 1900. **Precio de salida: 30 €**	
Lote: 1058	
Lote compuesto por 14 libros: Obras completas de Abelardo Lopez de Ayala. Tomos 1, 2, 4, 5, 6 y 7. Impr. Perez Dubrull. Madrid, 1885; B. Perez Galdos. Episodios 3 Tomos. Impr. de la Guirnalda. Madrid, 1892; Luis De Coloma. La Reina Martir. Impr. Corazón de Jesús, Bilbao, 1904; Higinio Ciria y Nasarre. Fernando VII. Impr. Ducazcal. Madrid, 1904; Obras de Lopez de Rueda Impr. Real Academia Española. Tomo I y II. Madrid, 1908; Enrique Larreta. La Gloria de Don Ramiro. Madrid, MCMVIII. **Precio de salida: 30 €**	
Lote: 1059	
Lote compuesto por 8 libros: Miguel Luis Amunategui Reyes. La gramática. Impr. Cervantes, Santiago de Chile, 1995; Teatro selecto de Juan Ruiz de Alarcon y Mendoza. Impr. Tomas Alonso. Madrid, 1868; Gaspar Nuñez de Arce. Ultima Lamentación de Lord Byron. Madrid, 1887; Gaspar Nuñez de Arce. Gritos del combate. Madrid, 1885; Cuestionario médico-teológico-filosófico que informan la medicina en sus relaciones con la moral y la religión. Impr. Ramón Casals. Barcelona, 1901; Baltasar Saldoni. Diccionario de Efemérides de músicos españoles. 2 Tomos. Impr. Antonio Perez Dubrull. Madrid, 1868; Obras Dramaticas escogidas de Pedro Calderon de la Barca. Salamanca, 1881. **Precio de salida: 60 €**	

Lote: 1060	
Lote compuesto por 12 libros: Eugenio de Tapia. Historia de la Civilización española.2 Tomos. Impr. Yenes. Madrid, 1840; Augusto Vivero y Antonio de la Villa. Como cae un trono. La Revolución de Portugal. Madrid, 1910; Los dos primero años de la Regencia. Madrid, 1889; Joaquin Maria Sanroma. Mis Memorias 1828-1852. Impr. Manuel G. Hernández. Madrid, 1887; Impresiones y recuerdos. Artículos publicados en el Diario de Cádiz. Cádiz, 1895; La España del Siglo XIX. Conferencias históricas. Tomos I , II y III. Madrid, 1886; Novísima recopilación de las leyes de España. Tomos 1, 2, 3 y 6. Impr. Julián Viana Razola. Madrid, 1829. **Precio de salida: 80 €**	
Lote: 1061	
Florencio Garcia Goyena. Febrero o librería de Jueces, Abogados y Escribanos. Cuarta Edición. 6 Tomos. Enc. en piel. Impr. Gaspar y Roig, editores. Madrid, 1852. **Precio de salida: 90 €**	
Lote: 1062	
Lote compuesto por 6 libros: Index Librorum proibitorum. Constitutiones Apostolicae de Examine et prohibitione Librorum. Romae Typis Vaticanis. MCM; Leopoldo Gonzalez Revilla. La Hipoteca Naval de España. Impr. Infanteria de Marina. Madrid, 1888; Antonio Canovas del Castillejo. Bosquejo histórico de la Casa de Austria. Madrid, 1911; Alfredo Brañas. Curso de Hacienda Pública. Impr. Diéguez y Otero. Santiago 1891; Ernesto Lehr. Tratado de Derecho civil germánico. Madrid, 1878; Tratado teórico y práctico sobre partición de herencia. Madrid, 1899. **Precio de salida: 70 €**	
Lote: 1063	
Silverio de Santa Teresa C.D. Obras de Santa Teresa de Jesús. Libro de la vida. Tomos I, II, III, IV, VI, VII.VIII. IX. Impr. El Monte Caramelo. Burgos, 1915 **Precio de salida: 70 €**	
Lote: 1064	
Miguel de Cervantes Saavedra. El Ingenioso Hidalgo Don Quijote de la Mancha. 6 Tomos. Enc. en piel. Impr. Revista de archivos, bibliotecas y museos. Madrid, MCMXVI. **Precio de salida: 80 €**	

Lote: 1065	
Emilio Castelar. Recuerdos de Italia. 2 Tomos. Madrid, MDCCCLXXXIII y MDCCCLXXXIV. **Precio de salida: 40 €**	
Lote: 1066	
Lote compuesto por 6 libros: Florian Riess. El Estado Moderno y la Escuela Cristiana. Impr. F. Maroto e hijos. Madrid, 1879; Discursos pronunciados en las Cortes Constituyentes sobre la supuesta desaparición de Joyas de la Corona. Impr. de la Época. Madrid, 1870; Juan Sempere y Guarinos. Historia de los Vínculos y Mayorazgos. Impr. Ramon Rodriguez de rivera. Madrid, 1847; Carlos de Bonilla. La Guerre Civile en Espagne, 1833-1848-1872. Francia; Julio Altadill. Memorias de Sarasate. Impr. Aramendi y Onsalo. Pamplona, 1909; José Gomez de Arteche. Nieblas de la Historia Patria. Barcelona, 1888. **Precio de salida: 50 €**	
Lote: 1067	
Lote compuesto por 8 libros: Manuel Carbonero y Sol y Meras. Enrique V Rey de Francia. Impr. Victor Saiz. Madrid, 1883; Joaquin Francisco Pacheco. El Código Penal. Tomo I. Impr. Viuda de Perinat y Cia. Madrid, 1856; Jose Indalecio Caso. La cuestion Cabrera. Impr. T. Fortanet. Madrid, 1875; Jose Maria Fernandez Sanchez. Curso completo de Historia Universal. Tomo I. Impr. Francisco Rosal. heredero de Jose Gorgas. Barcelona, 1875; Benito Garcia de los Santos. Vida de Balmes. Impr. Sdad. Operarios del mismo Arte. Madrid, 1848; Carlos de Lecea y García. Relación histórica de los Principales Comuneros Segovianos. Impr. Diario de Avisos. Segovia, 1906; Mariano Viscasillas y Urriza. Gramática Hebrea. Impr. Viuda de Subirana. Barcelona, 1872; Rinconete y Cortadillo . Real Academia Española. Impr. Francisco de P. Diaz. Sevilla, 1905. **Precio de salida: 50 €**	
Lote: 1068	
Lote compuesto por 6 libros: Congreso literario Hispano-Americano. Impr. Ricardo Fé. Madrid, 1893; Luis Taparelli. Gobierno representativo de la Sociedad moderna. Tomo II. Impr. Pensamiento Español, Madrid, 1867; Luis Minguet y Albors. El general Elio y su tiempo. Tomo I. Valencia, 1922; Jose María de Murga. Recuerdos marroquíes. Madrid, MCMVI; Eduardo Reyes Prosper. Las estepas de España y su Vegetación. Madrid, 1915; Discursos de La Real Academia de la Historia. Impr. Matute y Compagni. Madrid, 1858. **Precio de salida: 40 €**	

Lote: 1069

Lote compuesto por 14 libros: Bernardo Lopez Garcia. Poesías. Madrid, 1882; Celestino Tetore. Il Primato Spirtuale di pietro di feso dalsangue dei martiri inglesi. Roma, 1929; Fernando Auburtin. Federico le Play. Impr. Jaime Rates. Madrid; Luis XVI destronado ante de ser Rey. Imp. A. Gomez Fuentenebro. Impr. 1871; P. Jose Mendive. Elementos de Odontologia.Impr. Viuda de Cuesta e hijos. Valladolid. 1884; P. José Mendive. Elementos de psicologia. Impr. de la Viuda de Cuesta e hijos. Valladolid, 1886; Coleccion de los mejores autores antiguos y modernos nacionales y extranjeros. tomo LXXXVII. Madrid, 1883; Bernardo Sanchez Casanueva. El Catequista y el niño. Madrid, 1916; Poema del Cid. Madrid, 1911; Antonio Valbuena. Ripios ultramarinos. Madrid, 1902; Cuadros de costumbres por Fernan Caballero, Madrid, 1910; F. Navarro Villoslada. Amaya o los vascos en el siglo VIII. Madrid, 1909; La Atlantida. Barcelona, MDCCCII; Juan Varela. Estudios criticos sobre literatura. Madrid, 1864.

Precio de salida: 30 €

Lote: 1070

Lote compuesto por 6 libros: Juan José de Urraburu. Origen de los seres vivientes según sus diversas especies y examen del transformismo. Impr. Corazón de Jesús. Bilbao, 1896; Juan Sanz Garcia. El Fuero de Verviesca y Fuero Real. Impr. El Castellano. Burgos, 1927; Reclamaciones Legales de los Católicos Españoles. Impr. Viuda de Cuesta e Hijos. Valladolid, 1890; Manue de Lecanda. Legislación Foral de España. Derecho Civil Vigente en Vizcaya. Impr. Pedro Núñez. Madrid, 1888; Memoria justificativa que dirige a sus ciudadanos el General Cordoba. Impr. Tomas Jordan. Madrid, 1837; Bosquejo de la Organización Social de Vizcaya. Impr. Juan Delmás, Bilbao, 1870.

Época:

Precio de salida: 50 €

Lote: 1071

Lote compuesto por 4 libros: Francisco Carreras y Gaudi. Geografía General del Pais Vasco Navarro. Provincia de Alava. Impr. Alberto Marin. Barcelona; Sebastian de Cobarrubi Orozco. Tesoro de la lengua castellana. Enc. en piel. Madrid, 1611; Escudo de la mas constante fee y lealtad. Impr. Juan Delmas. Bilbao, MDCCCLXVI; Joaquin Escriche. Suplemento al diccionario razonado de Legislacion y Jurisprudencia. Madrid, 1847.

Precio de salida: 120 €

Lote: 1072

Lote compuesto por 2 libros: Jorge Silvela Loring y Juan Barriobero Armas. Manual de Práctica Forense. Impr. Hijos de Reus. Madrid, 1904; Mauro Miguel Romero. Lecciones y modelos de Practica Forense. Madrid, 1901.

Precio de salida: 20 €

Lote: 1073

Lote compuesto por 9 tomos: Benito Gutierrez. Codigos o estudios fundamentales sobre El Derecho Civil Español. Madrid, 1869; Los Ministros en España desde 1800 a 1869. Tomos I, II y III. Madrid, 1870; Manuel de Bofarull. Código Civil Español. Impr. Antonio Perez Dubrull. Madrid, 1889; Graciano Martinez. Hacia una España genuina. Impr. del Asilo de Huerfanos. Madrid, 1916; La España del Siglo XIX. Conferencias históricas. Tomos I, II y III. Madrid, 1886;

Precio de salida: 30 €

Lote: 1074

Lote compuesto por 11 tomos: Julio Cejador y Frauca. Los gérmenes del lenguaje. Impr. Sociedad Bilbaina. Bilbao, 1902; Gonzalez Garbin. Literatura clásica latina. Impr. José Lopez de Guevara. Granada; Julio Cejador y Frauca. Tesoro de la lengua castellana. Impr. Suc. de Hernando. Madrid, 1908; M. Baunard. Frederic Ozanam. París, 1922; Jaime Fitzmaurice-kelly. Historia de la literatura Española. Madrid, MCMXXI; Coleccion de Autores Selectos latinos y castellanos. 5 Tomos. Impr. Nacional. Madrid, 1851; P. Restituto del Valle Ruiz. Estudios Literarios. Imp. Juan Gili. Barcelona, 1903.

Precio de salida: 30 €

Lote: 1075

Lote compuesto por 6 libros: Florentino Ogara. Homilías selectas de San Juan Crisostomo. Tomo I. Madrid, 1912; Gabriel Maura Gamazo. Historia crítica del reinado de Don Alfonso XIII. Tomo I. Impr. Montaner y Simon. Barcelona; Memorial histórico Español. Colección de documentos, opusculos y antigüedades que publica La Real Academia de la Historia. Tomo VII. Impr. José Rodriguez. Madrid, 1854; Mariano Arigita y Lasa. El Ilmo. Rvmo. Señor Don Francisco de Navarra de la Orden de San Agustin. Impr. J. Ezquerro. Pamplona, MDCCCXCIX.; Eustaquio de Soraliza y Zubizarreta. Historia de Juan Sebastián del Cano. Impr. HIjos de Manteli. Vitoria, 1872; Narciso Alonso Cortés. Zorrilla su vida y sus obras. Tomo I. Impr. Castellana. Valladolid, 1916.

Precio de salida: 20 €

Lote: 1076

Lote compuesto por 13 libros: R.P. Mathieu. Le droit public de l´eglise. Paris, 1888; Henryk Sienkiewicz. Journal d´un artiste. París, 1901; Olivier Seylor. Les Maritimes. Paris; M.S. Gillet. O.P. Coscience Chretienne et Justice Sociale. París. Ma Vocation Sociale. Souvenirs de la Fondation de L´ceuvre des cercles catoliques d´ouvriers, 1871-1875. París, 1908; Louis Veuillot. Ça et La. Tomo 1 y 2. Paris, 1911; Les Auteurs Latins. 4 Tomos. Impr. A. Labure. París; George Fonsegrive. La voie de L ´Homme et La priere du chretien. Le Chimen de la Croix. Le Pater. 2 Tomos. Paris, 1908.

Precio de salida: 30 €

Lote: 1077	
Lote compuesto por 5 libros: Tradiciones vascongadas. Impr. José de Astuy, Bilbao, 1898; Biblioteca bascongada de Fermin Herrán. Egaña y su discurso en el Senado 1864. Impr. Andres P. Cardenal. Bilbao, 1898; Liborio de Ramery Zuzuarregui. El liberalismo y Los Fueros Bascongados. Impr. San Francisco de Sales. Madrid, 1896; Rodrigo Jado y Ventades. Derecho Civil de Vizcaya. Comentarios a Las Leyes del Fuero de Vizcaya. Impr. Casa Misericordia. Bilbao, 1900; José M.de Estecha y Martínez. Régimen Político y Administrativo de las Provincias Vasco-Navarras. Impr. Provincial. Bilbao, 1918. **Precio de salida: 20 €**	
Lote: 1078	
Lote compuesto por 11 libros: Francisco Alvarado. Cartas críticas. Tomos 2, 3 , 4 y 5. Impr. E. Aguado. Madrid, 1824; Arturo Kampion. Euskariana. Impr. Andres P. Cardenal. Bilibao, 1899; Juan de Robles, Traduccion clásica de los Evangelios. Impr. Gabriel L. del Horno. Madrid, 1926; Ramon Ortiz de Zarate. Escritos. Imp. Andres P. Cardenal. Bilibao, 1899; Tomo 56 de la antigua lengua . Impr. Andrés P. Cardenal. Bilbao, 1901; Victor Said Armesto. La leyenda de Don Juan. Madrid, 1908; Arturo Kampion. Euskariana. Impr. Muller y Zavaleta. Bilbao, 1896. Guillermo Shulz. Descripción geológica de la Provincia de Oviedo. Impr. Andrés P. Cardenal. Bilbao, 1901. **Precio de salida: 40 €**	
Lote: 1079	
Lote compuesto por 14 libros: José Pallés. El sacrificio de la vida. Impr. Religiosa. Barcelona, 1877; Antonio de Capmany. Museo Histórico que comprende los principales sucesos de España y el extranjero. Tomos I y II. Imp. Cristobal González. Madrid, 1862; Mariano José de Larra. Obras completas de Fígaro.Tomos I y II Impr. A. Flotats. Barcelona, 1857; Geronimo San José. Genio de la historia. Barcelona, 1886; Paulino Alvarez. Vidas de los hermanos. Impr. Alonso y Z. Menendez. Palencia, 1885; José María Sbarbi. Ambigu Literario. Impr. Viuda e Hija de Fuentenebro. Madrid, 1897; José Zorrilla. Colección de leyendas y tradicciones históricas. Impr. J. Antonio Ortigosa. Madrid, 1859; Raimundo Gonzalez Andres. Literatura Griega. Impr. Eusebio Aguado. Madrid, 1866; Euskariana. Historia a través de la leyenda. Impr. Biblioteca Bascongada. Bilbao; Jaime Balmes. Filosofia Elemental. Lógia y Ética. 2 Tomos. Impr. Barcelonesa. Barcelona, 1882 y 1883; Antonio Bresciani. El Hebreo de Verona. Tomo II. Impr. Tejado y Silva. Madrid, 1866. **Precio de salida: 40 €**	

Lote: 1080

Lote compuesto por 10 libros: Antonio de Campany y de Montpalau. Filosofia de la Elocuencia. Impr. Sierra y Martí. Barcelona, 1826; El Conde de Montalembert. Historia de Santa Isabel de Hungria. Impr. Pablo Riera. Barcelona, 1858; Luis de Granada. De la Oración y Consideración. Tomo I y II. Impr. Pablo Riera. Barcelona. 1859; Luis de Granada. Guia de Pecadores. Tomo I y II. Impr. Pablo Riera. Barcelona, 1851; Antonio Solis Historia de la Nueva España. Impr. de la Esperanza. Madrid, 1857; José Lopez de la Huerta. Examen de la posibilidad de Fixar la Signicación de los sinónimos de la lengua castellana. Impr. Jose Estevan. Valencia, 1811; Nouvelle bibliotheque latine. Impr. L´Universite. Paris; Historia General de la Civilización europea. Madrid, 1847.

Precio de salida: 20 €

Lote: 1081

W.F. Hefel. Cours D´esthetique. D´un essai historique et critique..2 Tomos. Impr. Corbeil. Paris, 1852.

Precio de salida: 30 €

Lote: 1082

Lote compuesto por 8 libros: General Maroto. Manifiesto razonado de las causas del Convenio de Vergara de los fusilamientos de Estella. Imp. Colegio de Sordo-mudos. Madrid, 1846; Juan Valera. Canciones Romances y Poemas. Impr. Fundicion de M. Tello. Madrid, 1885; A. Paz y Melia. Sales Españolas o Agudezas del ingenio nacional. Impr. Fundicion de M.Tello. Madrid, 1890; Weis. España desde el reinado de Felipe II hasta el advenimiento de los Borbones. Impr. P. Mellado. Madrid, 1846; P. Alejandro Gallerani. Jesuitas expulsos de España. Impr. Catolica Salmanticense. Salamanca, 1897; Pablo Hernández. Jucio crítico sobre la Educación Antigua y la Moderna. Impr. Huerfanos del S. C. de Jesús. Madrid, 1888; Nicolas Estevanez. Fragmentos de Mis Memorias.2 libros. Impr. Hijos de R. Alvarez. Madrid, 1903; Louis Brehier. Les Basililques Chretiennes. Paris,

Precio de salida: 30 €

Lote: 1083

Lote compuesto por 4 libros: Nicolas Vicario y Peña. Los conciertos económicos de las provincias vascongadas. Tomo I. Impr. Elexpuru Hnos. Bilbao, 1909; J. M. Sanchez de la Campa. Historia Filosófica de la Instrucción pública de España. Impr. Timoteo Arnaiz. Burgos, 1871; Mariano Arigita y Lasa. El Doctor Navarro Don Martín de Azpilcueta. Impr. J. Ezquerro. Pamplona, MDCCCXCV; Mariano Alvarez y Gomez. Manual de Capellanias y Pias memorias. Impr. Cecilio Egaña. Vitoria, 1903.

Precio de salida: 20 €

Lote: 1084	
Lote compuesto por 4 libros: Don Carlos VII et L´Espagne Carliste. Paris, 1876; Biblioteca popular Carlista; D.J. Campos Le siege de Bilbao par L´Armee Carliste en 1874. Paris, 1876; Enrique Ucelay. El testamento ológrafo en las Provincias Vascongadas. Impr. Nicolas Moya. Madrid, 1901. **Precio de salida: 20 €**	
Lote: 1085	
Lote compuesto por 19 libros: Cronica de la Peregrinación Vascongada a Tierra Santa, Egipto y Roma en 1902. Vitoria, 1903; José de Sigüenza. Vida de San Gerónimo. Madrid, 1853; Luis de la Puente. Vida de V.P. Baltasar Alvarez. Impr. Viuda e hijo de Aguado. Madrid, 1880; Obras escogidas de D. José Cadalso. Barcelona, 1885; Casos de conciencia acerca del liberalismo. Madrid, 1886; Oraciones escogidas de Demostenes. Madrid, 1872; Enrique Emilio del Llamo. Carlos V. Barcelona, 1884; Juan Eusebio Nieremberg. Diferencia entre lo temporal y eterno y crisol de desengaños. Impr. Pablo Riera, Barcelona, 1862; Padre Pedro Rivadeneira. Vida de Ignacio de Loyola. Impr. Viuda e hijos de J. Subirana. Barcelona, 1885; Opusculos amenos y curiosos de ilustres autores. Barcelona, 1884; Los peligros de la fe. Barcelona, 1905; Carlos Constante. Montalegre. Narración verídica e historia de los crímenes y aasesinatos cometidos al grito de libertad en Manresa en 1822 y en Montalegre en 1869. Año 1883; Francisco Hernando. Los Conspiradores. Barcelona, 1885; Carlos Constante. San Carlos de la Rapita. Barcelona, 1884; Tomas Ramos. Vida de San Gerardo M. Mayela. Madrid, 1909; Principe de Valori. Don Carlos en las Indias. Impr. La Hormiga de Oro. Barcelona, 1887; Francisco de P. Capella. Novelas Populares. Libreria La hormiga de oro. Barcelona, 1886; Fray Tome de Jesús. Trabajos de Jesus. Madrid, 1922; Luis María Eleizalde e Yzaguirre. Compendio de Psicología, Lógica y Ética. Impr. G. Juste. Madrid, 1895; **Precio de salida: 30 €**	
Lote: 1086	
Lote compuesto por 9 libros: El doctor D. Manuel Mila y Fontanals. M. Menendez y Pelayo. Barcelona, 1908; Juan Valera. Morsamor. Madrid, 1899; Joaquin Sanchez Toca. La libertad de la enseñanza. 2 Tomos. Impr. Manuel Gines Hernández. Madrid, 1889; Miguel Moya. Oradores políticos. Madrid, 1890; Obras de Antonio Canovas del Castillo. Tomo I y II. Impr. A. Dubrull. Madrid, 1884; Juan Valera. El Superhombre y otras novedades. Tomo I y III. Madrid, 1903; **Precio de salida: 30 €**	

Lote: 1087	
Lote compuesto por 8 libros: Revue Catholique des institutions et du droit. Paris, 1906; Les vingt et un jours d´un neurasthenique. Paris, 1901; Julels Bertaut. Voltaire. Paris; Louis Veuillot. Le Parfum de Rome. Paris, 1911; Leon Daudet. Le Pays des Parlementeurs. Paris, Louis Madelin. La Revolution. Paris, 1913; Lucien Cellerier. Societes Anonymes en france et dans les payso voisins. Paris, 1905; J.K. Huysmans. La Cathedrale. Paris, 1913. **Precio de salida: 20 €**	
Lote: 1088	
Lote compuesto por 14 libros: Gaspar Nuñez de Arce. Discursos leidos ante la Real Academia Española. Impr. T. Fortanet. Madrid, 1876; Discurso leido por el Excmo. Sr. De. Francisco Romero y Robledo. Impr. Ministerio de Gracia y Justicia. Madrid, 1882; P. Teodoro Rodriguez Agustino. La Liberación del Obrero. Impr. Real Monasterio del Escorial. Madrid; Teodoro Guerrero. Una perla en el fango. Impr. Viuda e hijos de Galindo. Madrid, 1873; D.M. Menendez y Pelayo. Poesías de D. Amos de Escalante. Impr. Viuda e hijos de Tello. Madrid, 1907; Luis Taboada. Intimidades y recuerdos. Madrid, 1900; J.M. Arcadio. de Literatura contemporánea. Impr. Sucesores de Rivadeneyra. Madrid, 1905; José Zorrilla. A escape y al vuelo. Condesa de Guagui. Impr. R. Velasco. Madrid, 1888; Gavino Tejado. La mujer fuerte. Impr. Tejado. Madrid, 1861; P. Segundo Franco. Respuestas populares a las objeciones mas comunes contra la religión. Tomo I y II. Madrid, 1882; Las siete tragedias de Eschylo. Madrid, 1880; Antonio Valvuena. Ripios académicos. Impr. J. Cruzado. Madrid; Arcadio Roda. Los Oradores Romanos. Impr. M. Minuesa. Madrid, 1883; **Precio de salida: 20 €**	

Lote: 1089	
Lote compuesto por 12 libros: Joaquin Maria Sanroma. Mis memorias 1828-1852, Impr. Manuel G. Hernández. Madrid, 1887; Ramon Novoa Seoane. El progreso del Instrumento público. Impr. Viuda de Minuesa de los Rios. Madrid, 1898; Benito Gutierrez Fernández. El Derecho Civil Español. Impr. Antonio Peñuelas. Madrid, 1869; Raoul Labry. Une Legislation Communiste. Paris, 1920; Luis Taparelli. Gobierno representantivo en la sociedad moderna. El pensamiento español. Impr. El pensamiento español. Madrid, 1866; Gaspar Diaz de Labandero. Historia de la Guerra Civil de Cataluña. Impr. Viuda de Jordás e hijos. Madrid, 1847; Andres Borrego. Datos para la Historia de la Revolución de la interinidad. Impr. Sociedad Tipográfica. Madrid, 1877; Jose Maria Antequera. La desamortización eclesiástsica. Impr. A. Perez Dubruli. Madrid, 1885; Jules Huret. La Argentina. de Buenos Aires al Gran Chaco. Paris; Manuel Alonso Martínez. El Código Civil. Impr. P. Nuñez. madrid, 1884; Felipe Picatoste. Los Españoles en Italia. Impr. Viudad de Hernándo. Madrid, 1887; Antonio Royo Villanova. El problema Catalán. Madrid, 1908. Época: **Precio de salida: 20 €**	
Lote: 1090	
Lei Pragmatica que declara la autoridad que han de tener las leyes de este libro...Tomo I y Tomo II de las leyes de recopilacion que contiene los libros primero, segundo, tercero, cuarto y quinto. Enc. en piel. Impr. de la Real Gazeta, MDCCLXXV **Precio de salida: 90 €**	
Lote: 1091	
Jose Orueta. Memorias de un Bilbaino 1870 a 1900. El Cofre del Bilbaino. Bilbao, 1962. **Precio de salida: 10 €**	
Lote: 1092	
Silverio F. de Echevarria. Historia del Santuario e imagen de Ntra. Sra. de Begoña. Impr. Eusebio Lopez. Tolosa, 1892. **Precio de salida: 10 €**	
Lote: 1093	
Gregorio Lopez. La siete partidas del Sabio Rey de Don Alonso el Nono. Tomos I, III e índice Tomo III. Enc. en piel. Impr. Benito Cano, MDCCLXXXIX. **Precio de salida: 140 €**	

Lote: 1094	
Interpretacion del Quijote por Polinous. Primera parte. Impr. Dionisio de los rios. Madrid, 1894. **Precio de salida: 80 €**	
Lote: 1095	
Tomas Muñoz y Romero. Diccionario de los Antiguos Reinos, Provincias, Ciudades, Villas, Iglesias y Santuarios. Impr. M. Rivadeneyra. Madrid, 1858. **Precio de salida: 50 €**	
Lote: 1096	
Jose Maria Alvarez. Instituciones de Derecho Real de España. Tomo Primero. Impr. Repulles. Madrid, 1829. **Precio de salida: 30 €**	
Lote: 1097	
Leyes del Fuero-Juzgo o recopilación de las leyes de los wisi-godos españoles titulada primeramente Liber Judicum despues Forum Judicum y ultimamente Fuero-Juzgo. Segunda Ediccion. Impr. Isidoro de Hernandez Pacheco. Madrid, MDCCXCII. **Precio de salida: 80 €**	
Lote: 1098	
J. Antonio Zaratiegui. Vida y hechos de Don Tomas de Zumalacarregui. Impr. José de Rebolledo y compañía. Madrid, 1845 **Precio de salida: 80 €**	
Lote: 1099	
Cartas del Cardenal Don Fray Francisco Jimenez de Cisneros dirigidas a Don Diego Lopez de Ayala. Impr. del Colegio de Sordos-mudos y de ciegos. Madrid, MDCCCLXVII. **Precio de salida: 90 €**	
Lote: 1100	
Pablo Alzola y Minondo. Regimen económico-administrativo, antiguo y moderno de Vizcaya y de Guipúzcoa. Impr. Casa de la Misericordia. Bilbao, 1910. **Precio de salida: 50 €**	

Lote: 1101	
Miguel Rodriguez Ferrer. Los Vascongados. Su país, su lengua y el Príncipe L.L. Bonaparte. Impr. J. Noguera. Madrid, 1873. **Precio de salida: 30 €**	
Lote: 1102	
José Godoy Alcántara. Historia crítica de los Falsos Cronicones. Impr. M. Rivadeneyra. Madrid, 1868. **Precio de salida: 50 €**	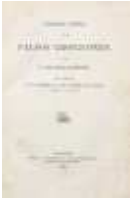
Lote: 1103	
Los Dominicos en el Extremo Oriente. Provincia del Santísimo Rosario de Filipinas. Impr. Industrias Gráficas Seix&Barral, Herms, S. A. Barcelona, 1916. **Precio de salida: 10 €**	
Lote: 1104	
Obras Vascongadas del doctor labortano Joannes D´Etcheberri. Paris, 1907 **Precio de salida: 20 €**	
Lote: 1105	
Angel Allende Salazar. Biblioteca el Bascofilo . Ensayo de un Catálogo General sistemático y critico de las obras referentes a las provincias de Vizcaya, Guipuzcoa, Alava y Navarra. Impr. Manuel Tello. Madrid, 1887. **Precio de salida: 30 €**	
Lote: 1106	
Tomás Muñoz y Romero. Colección de Fueros Municipales y cartas pueblas. Tomo I. Impr. Jose María Alonso. Madrid, 1847. **Precio de salida: 20 €**	
Lote: 1107	
Julian Arrese. Descentralización universal o El Fuero Vascongado. Impr. Jose María Pérez. Madrid, 1873. **Precio de salida: 30 €**	

Lote: 1108	
Mariano Tirado de Rojas. La Masoneria en España. Tomo I. Impr. Enrique Maroto y Hermano. Madrid, 1892. **Precio de salida: 20 €**	
Lote: 1109	
De 1820 a 1824. Agustin de Argüelles. Impr. T. Fortanet. Madrid, 1864 **Precio de salida: 50 €**	
Lote: 1110	
J. Navarra Villoslada. Amaya. Los vascos en el siglo VIII. Tomo I. Impr. Saturnino Calleja. Madrid, 1879. **Precio de salida: 20 €**	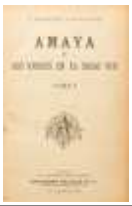
Lote: 1111	
Ricardo Becerro de Bengoa. El libro de Alava. Impr. de los hijos de Manteli. Vitoria, 1877. **Precio de salida: 20 €**	
Lote: 1112	
Fray Luis de Leon. La perfecta casada. Impr. Juan Fernandez. Salamanca, MDLXXXIII. **Precio de salida: 30 €**	
Lote: 1113	
Historia del reinado del Emperador Carlos V. Tomo III. Impr. Julian Arranz. Madrid, 1847. **Precio de salida: 30 €**	
Lote: 1114	
C. Savigny. Biblioteca de jurisprudencia y legislacion.Tratado de la posesión. Impr. de la Sociedad Literaria y Tipográfica, Madrid, 1845. **Precio de salida: 80 €**	
Lote: 1115	
Martin Fernández de Navarrete. Vida de Miguel de Cervantes. Impr. Real. Madrid, 1819. **Precio de salida: 60 €**	

Lote: 1116	
Sabino de Goicoechea. Ellos y Nosotros. Episodios de la Guerra Civil. Impr. Tiburcio de Astuy. Bilbao, 1867. **Precio de salida: 60 €**	
Lote: 1117	
Padre Manuel de Larramendi. El Imposible Vencido. Arte de la lengua bascongada. Impr. Hijos de I. Ramon Baroja. San Sebastián, 1886. **Precio de salida: 40 €**	
Lote: 1118	
Gaspar Melchor de Jovellanos. Diarios (memorias íntimas), 1790-7801. Impr. Sucesores Hernando. Madrid, 1915. **Precio de salida: 90 €**	
Lote: 1119	
Catálogo de obras euskaras de las obras impresas referente a la provincia de Alava, Guipuzcoa, Bizcaya y Navarra a sus hijos a la lengua euskara. Impr. Luis Talaso. Barcelona, 1898. **Precio de salida: 50 €**	
Lote: 1120	
Fr. Juan de Luzuriaga. Paraninfo celeste historia de la mystica zarza, milagrosa imagen y prodigioso santuario de Aranzazu, de religiosos observantes de nuestro Serafico Padre San Francisco en la Provincia Guypuzcoa, de la Region de Cantabria...Enc. en pergamino. Impr. Pedro de Huarte. San Sebastian, 1690. **Precio de salida: 90 €**	
Lote: 1121	
Joseph de Barcia y Zambrana. Despertador Christiano , Santoral de varios sermones de Santos, de Anniversarios de Animas, y Honras en orde a exitar en los fieles la devoción de los Santos. Enc. en pergamino. Impr. Christoval de Requena. Cadiz, 1694. **Precio de salida: 40 €**	
Lote: 1122	
Obras del ilustrísimo excelentissimo e venerable Siervo de Dios Don Juan de Palafox y Mendoza de los supremos consejos de Indias y Aragón... Tomo XI. Enc. en pergamino. Impr. Gabriel Ramirez. Madrid, MDCCLXII. **Precio de salida: 20 €**	

Lote: 1123	
Fr. Jose Antonio Garcia. El Labrador instruido para vivir como buen cristiano, confesar y comulgar con fruto sirviendole para esto la lus yguia de las mismas labores del campo. Impr. Roldan. Enc. .en pergamino. Valladolid. **Precio de salida: 20 €**	
Lote: 1124	
Melchor Alegre. Tomo sexto de las obras del Ilmo. y Rmo. Señor Divan de Palafox y Mendoza, Obispo de Osma del Conseio del Rey nuestro Señor. Enc. en pergamino. Impr. Juan de Valdes. Madrid, 1667. **Precio de salida: 30 €**	
Lote: 1125	
Lote compuesto por 4 libros: Fueros, privilegios, franquezas y libertades del M.N. y M.L. Señorio de Vizcaya. Impr. Juan Soler. Bilbao, 1898; Carlos de Lecea y García. El Licenciado Sebastián de Peralta. Impr. Hijos de Ondero. Segovia, 1893; Antonio Hurtado. Madrid Dragmatico. Colección de Leyendas de los siglos XVI y XVII. Impr. Luis Jayme. Madrid, 1870; José Amador de los Rios. Obras de Don Iñigo López de Mendoza. Marqués de Santillana. Impr. José Rodriguez. Madrid, 1852. **Precio de salida: 20 €**	
Lote: 1126	
Lote compuesto por 20 libros de la Coleccion del Cofre Bilbaino: Calles de Bilbao, Cancionero bilbaino, Las tres rosas de laibar, Divagaciones de un bilbaino, Bilbao a mediados de Siglo XIX, La ría de Bilbao, Sinfonia Bilbaina en tres tiempos, Historia de la Sociedad Bilbaina, Cuadros de la vida Bilbaina, Mi Bochito, Epistolario, De Pagazarri al Nervion, La Belle Epoque Bilbaina, Viajes y memorias, Bajo mi cielo metalúrgico, Mi calle, La pasteleria y ptras narraciones Bilbainas, Memorias de un Bilbaino y El Bilbaino anecdótico. **Precio de salida: 100 €**	
Lote: 1127	
Lote compuesto por 6 libros: Paul Viollet. Les Etablissements de Saint Louis. 2Tomos. Paris, MDCCLXXXI ; Dictionnaire d´etymologie française. Paris, 1873; Lettres a un provincial. Paris, MDCCXXIX: Bordas-Demoulin. Melanges philosophiques et religieux Paris, 1846. **Precio de salida: 20 €**	

Lote: 1128	
Lote compuesto por 4 libros: Manuel Basas Fernandez. Miscelanea historica Bilbaina. El Cofre Bilbaino. Bilbao, 1971; Ramon A. Rodamilans. La Sociedad Filarmónica de Bilbao. El Cofre Bilbaino. Bilbao, 1970; Miguel de Unamuno. Paz en la Guerra. El Cofre Bilbaino. Bilbao, 1972; Alberto Dieguez Berben. Panoramicas y remembranzas de Bilbao. El Cofre Bilbaino. Bilbao, 1973. **Precio de salida: 20 €**	
Lote: 1129	
Narración militar de la Guerra Carlista de 1869 a 1876 por El Cuerpo de Estado Mayor del Ejército. 13 Tomos. Impr. Depósito de la Guerra, Madrid, 1883. **Precio de salida: 10 €**	
Lote: 1130	
Joaquin Escriche. Diccionario razonado de Legislación y Jurisprudencia. Tomo 1º y 2º. Impr. Viuda e hijos de D. Antonio Calleja. Madrid, 1847. **Precio de salida: 10 €**	
Lote: 1131	
Lote compuesto por 12 tomos de "Antiguos recuerdos de Vizcaya", Editorial Amigos del libro vasco: Las bienandanzas e fortunas, Viaje al país de los Fueros, Origen de los vizcainos, Historia de Nuestra Señora de Begoña, Andra Mari de Vizcaya, Las bienandazas e fortunas, La Zamacolada, El Señorio de Bizcaya, Las bienandanzas e fortunas, Historia General de Vizcaya, Parte I y II, Las bienandazas e fortunas. **Precio de salida: 30 €**	
Lote: 1132	
Lote compuesto por 3 libros: El fuero Privilegio, Franquezas y libertades de los caballeros hijos dalgo del Señorío de Vizcaya. Impr. José de Estornes y Lasa. Bilbao, MCMLXXXI: Pedro de Madrazo. Historia de los Fueros del Pais Vasco. 2 Tomos. Editorial Auñamendi. Zarauz, 1972. **Precio de salida: 20 €**	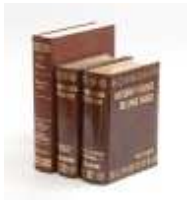
Lote: 1133	
Enrique de Aguilera y Gamboa. Discursos leidos ante la Real Academia de la Hisotira. Impr. Sucecosres de Rivadeneyra. Madrid, 1908. **Precio de salida: 30 €**	

Lote: 1134

José Velázquez y Sanchez.Bosquejo histórico. Pajinas de la Revolución Española periodo desde 1800 a1840. Impr. Juan Moya. Sevilla, 1856.

Precio de salida: 10 €

Lote: 1135

Figura en porcelana policromada representando joven con cesto de frutas. Manufactura Lladró.

Época: S. XX
Medidas: 21,5 x 6 x 7 cm.

Precio de salida: 20 €

Lote: 1136

Figura en porcelana policromada representando pastora con oveja. Sello en la base. Manufactura Lladró.

Época: S. XX
Medidas: 27,5 x 9 x 8 cm.

Precio de salida: 20 €

Lote: 1137

Figura en porcelana policromada representando pastora con cabras. Sello en la base. Manufactura Royal Copenhagen.

Época: S. XX
Medidas: 23,5 x 19 x 12 cm.
((Alguna rotura))

Precio de salida: 20 €

Lote: 1138

Pareja de figuras en porcelana policromada representando "niño leyendo" y "joven con perro" Sello en la base. Manufactura Nao.

Época: S. XX
Medidas: 30 x 12 x 25 cm. ; 24 x 13 x 21 cm.

Precio de salida: 40 €

Lote: 1139

Lote compuesto por 3 figuras en porcelana policromada representando dama, niña con palomas con sello en la base de la Manufactura Nao y dama con cesto.

Época: S. XX
Medidas: 20 x 10 x 8 cm. ; 27 x 17 x 11 cm. ; 22 x 6 x 5 cm.
((Falta un paloma))

Precio de salida: 15 €

Lote: 1140	
Pareja de jarrones en porcelana esmaltada azul cobalto y dorada con decoración de aves. Estilo Luis XVI. Sello en la base. Época: S. XX Medidas: 30 x 14 x 10 cm. (cada uno) **Precio de salida: 20 €**	
Lote: 1141	
Figura en cristal de Murano representando caracola. Época: S. XX Medidas: 15 x 27 x 17 cm. **Precio de salida: 60 €**	
Lote: 1142	
Jarrón en cristal de Murano representando concha. Época: S. XX Medidas: 20 x 26 x 10 cm. **Precio de salida: 70 €**	
Lote: 1143	
Figura en cristal de Murano representando gallo. Época: S. XX Medidas: 19 x 9 x 19 cm. **Precio de salida: 70 €**	
Lote: 1144	
Figura en cristal de Murano representando búho color verde y azul. Época: S. XX Medidas: 11 x 6,5 x 9 cm. **Precio de salida: 50 €**	
Lote: 1145	
Reloj y candelabros de 5 brazos en bronce y metal pintado representando campesinos con perro, flores, hojas y rocallas. Base de mármol y remates en patas de garra. Maquinaria de cuarzo. Estilo Luis XV. Época: S. XX Medidas: 48 x 40 x 16 cm. (reloj) ; 45 x 21 x 14 cm. (candelabro cada uno) **Precio de salida: 30 €**	

Lote: 1146	
Escribanía compuesto por tintero, secante y portacartas en calamina con restos de dorado con decoración de figura de águila, flores y hojas. Base en ónice. Estilo Luis XVI. Época: Pp. S. XX Medidas: 18 x 34 x 19 cm. ; 10 x 13 x 7 cm. ; 12 x 19 x 12 cm. **Precio de salida: 40 €**	
Lote: 1147	
Lote compuesto por tintero y 2 figuras en metal y plomo representando Virgen de Montserrat. Época: Pp. S. XX Medidas: 7 x 14 x 9 cm. ; 17 x 7 x 3,5 cm. ; 11 x 6 x 6 cm. **Precio de salida: 20 €**	
Lote: 1148	
Figura en bronce representando Virgen de Montserrat. Época: Mediado S. XX Medidas: 28 x 15 x 10 cm. **Precio de salida: 50 €**	
Lote: 1149	
Figura en porcelana policromada representando maternidad. Sello en la base. Época: S. XX Medidas: 34 x 16,5 x 10,5 cm. **Precio de salida: 10 €**	
Lote: 1150	
Pareja de jarras en metal pintado y dorado con decoración vegetal y rocallas. Estilo Luis XVI. Época: S. XX Medidas: 45 x 18 x 15 cm. (cada una) **Precio de salida: 10 €**	
Lote: 1151	
Pareja de jarrones con tapa en porcelana blanca y azul con decoración de racimos de uvas, hojas de parra y asas representando frutas. Inscripción Arnica y Salvia. Sello en la base. Época: S. XX Medidas: 35 x 26 x 18 cm. **Precio de salida: 80 €**	

Lote: 1152	
Jarrón en porcelana blanca, dorada y plateada con decoración de flores. Marcas en la base. Estilo Regencia. Albom & Kaisen. Bavaria. Época: S. XX Medidas: 33 x 19 x 11 cm. **Precio de salida: 10 €**	
Lote: 1153	
Figura en porcelana representando Virgen con niño. Sello en la base. Manufactura Lladró. Época: S. XX Medidas: 19 x 6 x 8 cm. **Precio de salida: 20 €**	
Lote: 1154	
Figura en porcelana blanca y plateada con puntillas representando bailarina sentada en la silla. Sello en la Base. Daysa 2006. Manufactura Lladró. Caja original. Época: S. XX Medidas: 16 x 12 x 9 cm. **Precio de salida: 50 €**	
Lote: 1155	
Figura en porcelana policromada representando niña con cesta de frutas y oca. Sello en la base. Manufactura Nao. Lladró. Época: S. XX Medidas: 25 x 11 x 9 cm. **Precio de salida: 20 €**	
Lote: 1156	
Figura en porcelana policromada representando niño futbolista. Sello en la base. Daysa 1988. Manufactura Lladró. Época: S. XX Medidas: 21,5 x 8 x 6 cm. **Precio de salida: 30 €**	

Lote: 1157	
Figura en porcelana policromada representando niño torero con capote. Sello en la base. Daysa 1996. Manufactura Lladró. Época: S. XX Medidas: 24 x 14 x 12 cm. **Precio de salida: 30 €**	
Lote: 1158	
Figura en porcelana policromada representando bailarina de ballet con taburete. Sello en la base. Event Figurine 1995. Daysa 1994. Manufactura Lladró. Época: S. XX Medidas: 26,5 x 11 x 8,5 cm. **Precio de salida: 30 €**	
Lote: 1159	
Lote compuesto por 2 figuras en biscuit representando "Salomé". Época: Años 20 Medidas: 23 x 6 x 6 cm. ; 19 x 6 x 6 cm. **Precio de salida: 60 €**	
Lote: 1160	
Figura en porcelana policromada, dorada y plateada representando bailarina junto a pedestal y paloma. Sello en la base. Manufactura Mediflor. Época: S. XX Medidas: 22 x 39 x 18 cm. **Precio de salida: 15 €**	
Lote: 1161	
Figura en porcelana policromada dorada y plateada representando dama con flores. Sello en la base. España. Época: S. XX Medidas: 30 x 37 x 12,5 cm. **Precio de salida: 15 €**	
Lote: 1162	
Figura en porcelana policromada, dorada y madera representando coche de caballos con cochero y dama. Manufactura Davor. Época: S. XX Medidas: 33 x 54 x 20 cm. **Precio de salida: 30 €**	

Lote: 1163	
Conjunto de caja, centro representando corazón y copa en porcelana azul y blanca con decoración vegetal, escenas mitológicas, niños jugando y flores. Marcas en la base. Manufactura Wedgwood. Inglaterra. Época: S. XX Medidas: 5 x 8 x 7 cm. ; 2 x 11 x 12 cm. ; 10,5 x 8 x 6 cm. **Precio de salida: 20 €**	
Lote: 1164	
Figura en resina dorada representando bailarina con pandereta. Época: S. XX Medidas: 29 x 13 x 11 cm. **Precio de salida: 30 €**	
Lote: 1165	
Busto en resina representando joven con flores. Firmado Ganger. Base lacada en negro. Estilo modernista. Época: S. XX Medidas: 40 x 24 x 15 cm. **Precio de salida: 20 €**	
Lote: 1166	
ESCUELA EUROPEA (S. XX) ***"Bailarina"*** Bronce patinado y dorado / Base de mármol 53 x 22 x 12 cm. **Precio de salida: 400 €**	
Lote: 1167	
ESCUELA EUROPEA (S. XX) ***"Mujer sujetando capa"*** Bronce patinado / Base de mármol 33 x 11,5 x 11,5 cm. ((Brazos articulados ocultando figura erótica de mujer desnuda)) **Precio de salida: 300 €**	

Lote: 1168	
ESCUELA EUROPEA (S. XX) ***"Mujer con antorcha"*** Bronce patinado / Base de mármol 32 x 16 x 13 cm. **Precio de salida: 225 €**	
Lote: 1169	
ESCUELA EUROPEA (S. XX) ***"Sirviente"*** Bronce patinado / Cabeza de resina / Base de mármol 20 x 9,5 x 6 cm. (Crisoelefantina) **Precio de salida: 60 €**	
Lote: 1170	
ESCUELA EUROPEA (S. XX) ***"Arlequín"*** Bronce patinado con cabeza y manos de resina / Base de mármol a 2 colores 40 x 13 x 9 cm. ((Crisoelefantina. Siguiendo modelos de Chiparus)) **Precio de salida: 200 €**	
Lote: 1171	
ESCUELA EUROPEA (Pp. S. XX) ***"Desnudo femenino"*** Firmado: L.B. Terracota policromada 26 x 60 x 14 cm. ((Años 20 - 30)) **Precio de salida: 200 €**	
Lote: 1172	
ESCUELA EUROPEA (S. XX) ***"Jugador de rugby"*** Bronce patinado / Base de mármol 27 x 13 x 13 cm. **Precio de salida: 70 €**	

Lote: 1173	
ESCUELA EUROPEA (S. XX) ***"Jugador de golf"*** Bronce patinado / Base de mármol 25 x 15 x 15 cm. **Precio de salida: 70 €**	
Lote: 1174	
ESCUELA EUROPEA (S. XX) ***"Golfista"*** Bronce patinado / Base de mármol 31 x 8 x 8 cm. **Precio de salida: 70 €**	
Lote: 1175	
ESCUELA EUROPEA (S. XX) ***"Perro con faisán"*** Bronce patinado / Base de mármol 41 x 55 x 18 cm. **Precio de salida: 110 €**	
Lote: 1176	
Conjunto de 8 cerámicas policromadas representando baraja francesa, S. XV. Colección María Vital Verthina Beurepiere.Realizado por el autor Jose María Uribarren. Época: S. XX Medidas: 21,5 x 12,5 cm. (cada cerámica) ; 58 x 70 cm. (con marco) **Precio de salida: 50 €**	
Lote: 1177	
Conjunto de 8 cerámicas policromadas representando baraja francesa, S. XV. Colección María Vital Verthina Beurepiere.Realizado por el autor Jose María Uribarren. Época: S. XX Medidas: 21,5 x 12,5 cm. (cada cerámica) ; 58 x 70 cm. (con marco) **Precio de salida: 50 €**	

Lote: 1178	
Mano en bronce dorado representando puño cerrado con palo. Época: S. XX Medidas: 15 x 15 x 9 cm. **Precio de salida: 40 €**	
Lote: 1179	
Figura en bronce dorado representando mano con pelota. Época: Fin S. XIX - Pp. S. XX Medidas: 10 x 8,5 x 5 cm. **Precio de salida: 50 €**	
Lote: 1180	
Figura en bronce patinado representando mano de mujer con anillo. Época: Fin S. XIX - Pp. S. XX Medidas: 11,5 x 7 x 4 cm. **Precio de salida: 40 €**	
Lote: 1181	
Lote compuesto por 2 manos en cobre y metal plateado. Época: Pp. S. XX Medidas: 14 x 7.5 x 7.5 cm.; 11 x 6 x 4 cm. **Precio de salida: 60 €**	
Lote: 1182	
Figura en bronce pavonado representando mano. Base de mármol. Época: Pp. S. XX Medidas: 6 x 17.5 x 12 cm. **Precio de salida: 50 €**	
Lote: 1183	
Receptáculo de bronce con restos de dorado para bolas de billar representando mano de niño, hojas y flores. Época: S. XIX Medidas: 14 x 20 x 14,5 cm. **Precio de salida: 80 €**	

Lote: 1184	
Figura en terracota representando mano. Época: Pp. S. XX Medidas: 8,5 x 28 x 17 cm. **Precio de salida: 40 €**	
Lote: 1185	
Figura en madera de guinea tallada representando mano. Época: S. XX Medidas: 34 x 13 x 11 cm. **Precio de salida: 20 €**	
Lote: 1186	
Tintero en bronce y metal representando busto de caballo. Época: Fin S. XIX - Pp. S. XX Medidas: 18,5 x 18 x 14,5 cm. **Precio de salida: 40 €**	
Lote: 1187	
Lote compuesto por 2 tinteros en calamina pintada y patinada representando busto de caballo y herradura con busto de caballo. Época: Fin S. XIX - Pp. S. XX Medidas: 9,5 x 8,5 x 8 cm.; 6,5 x 11,5 x 13 cm. ((Falta recipiente de cristal interior. Necesitan soldadura en la bisagra)) **Precio de salida: 50 €**	
Lote: 1188	
Tintero en bronce patinado y dorado representando Jockey y manta de caballo. Época: S. XIX Medidas: 10 x 14 x 9 cm. ((Faltan 2 tinteros)) **Precio de salida: 40 €**	
Lote: 1189	
Tintero en bronce representando personaje escribano de época y pluma. Estilo Luis XVI. Época: S. XIX Medidas: 5 x 16 x 14,5 cm. ((Falta recipiente de cristal interior)) **Precio de salida: 30 €**	

Lote: 1190	
Tintero en bronce representando mosquetero. Época: S. XIX Medidas: 8 x 6 x 5,5 cm. ((Falta recipiente de cristal interior y base)) **Precio de salida: 30 €**	
Lote: 1191	
Tintero en estaño patinado representando dama con flores y alas. Época Modernista. Época: S. XIX Medidas: 14 x 12 x 12 cm. ((Falta recipiente de cristal interior)) **Precio de salida: 40 €**	
Lote: 1192	
Tintero en bronce dorado representando personaje grotesco con patas de animal. Época: Pp. S. XX Medidas: 10 x 24 x 15 cm. **Precio de salida: 60 €**	
Lote: 1193	
Tintero en bronce representando violinista. Estilo Luis XVI. Época: S. XIX Medidas: 11 x 8,5 x 4,5 cm. **Precio de salida: 30 €**	
Lote: 1194	
Tintero en estaño representando hombre con barba, sombrero y puro. Época: S. XIX Medidas: 10 x 10 x 8 cm. ((Falta recipiente de cristal interior y pequeño deterioro en el sombrero)) **Precio de salida: 20 €**	
Lote: 1195	
Tintero en calamina dorada y patinada representando cabeza de perro bóxer, escudo, flores y carátula central. Época: Fin S. XIX - Pp. S. XX Medidas: 12 x 15 x 9 cm. **Precio de salida: 30 €**	

Lote: 1196	
Tintero en metal patinado representando zapato. Época: Fin S. XIX - Pp. S. XX Medidas: 6 x 14 x 4,5 cm. **Precio de salida: 30 €**	
Lote: 1197	
Lote compuesto por tintero en cristal representando perro y tintero en cobre plateado y cristal con decoración de Virgen con Niño y flores. Estilo Luis XVI. Época: Mediados S. XX y Pp. S. XX Medidas: 9 x 7,5 x 5 cm. ; 7 x 11 x 7 cm. **Precio de salida: 20 €**	
Lote: 1198	
Tintero en bronce con restos de dorado representando pájaro. Época: Pp. S. XX Medidas: 7 x 9 x 5,5 cm. ((Falta recipiente de cristal interior)) **Precio de salida: 10 €**	
Lote: 1199	
Tintero en porcelana esmaltada en blanco representando arlequín. Marcas en la base. Aladin. Francia. Época: Mediados S. XX Medidas: 9 x 8 x 8 cm. **Precio de salida: 20 €**	
Lote: 1200	
Lote compuesto por 2 tinteros en madera tallada representando pájaro y cabeza de oso. Época: S. XX Medidas: 11,5 x 5 x 5,5 cm. ; 7 x 7 x 9 cm. **Precio de salida: 40 €**	
Lote: 1201	
Palmatoria en bronce representando dama. Estilo Modernista. Época: S. XX Medidas: 19,5 x 10 x 8 cm. **Precio de salida: 20 €**	

Lote: 1202	
Figura en metal representando lanzador de discóbolo. Época: Mediados S. XX Medidas: 44 x 12 x 30 cm. **Precio de salida: 20 €**	
Lote: 1203	
Figura en escayola forrada en metal pintado y plateado representando sirena sentada con concha en la mano y pez. Firmada . Esculturas Austin. Época: S. XX Medidas: 32 x 21 x 15 cm. **Precio de salida: 15 €**	
Lote: 1204	
Pareja de figuras en bronce representando búhos con base de mármol. Época: S. XX Medidas: 10,5 x 12,5 x 8 cm. (cada uno) **Precio de salida: 30 €**	
Lote: 1205	
Figura en hierro representando conejo. Época: S. XX Medidas: 17 x 14 x 8 cm. **Precio de salida: 30 €**	
Lote: 1206	
Conjunto de 3 figuras en hierro representando ardillas tocando instrumentos musicales. Época: S. XX Medidas: 20 x 13 x 12 cm. ; 19,5 x 11 x 11 cm. ; 20 x 12 x 10 cm. **Precio de salida: 140 €**	
Lote: 1207	
Figura en hierro pintado representando hada. Época: S. XX Medidas: 38 x 17 x 14 cm. **Precio de salida: 40 €**	

Lote: 1208	
Figura en plomo representando aviador. Época: Años 20 Medidas: 21,5 x 14 x 10 cm. **Precio de salida: 20 €**	
Lote: 1209	
Figura en metal patinado y plateado representando aviador con encendedor en el interior de la cabeza. Base en madera. Época: S. XX Medidas: 28 x 17 x 11 cm. **Precio de salida: 40 €**	
Lote: 1210	
Figura en bronce con restos de dorado representando aviador. Avirex Ltd. Época: Pp. S. XX Medidas: 31 x 11 x 7 cm. **Precio de salida: 40 €**	
Lote: 1211	
Caja en madera pintada representando paisaje con escena galante, lago y flores. Época: Pp.S. XX Medidas: 11 x 29 x 20 cm. **Precio de salida: 15 €**	
Lote: 1212	
Caja en madera forrada con láminas de símil de hueso y madera de ébano con decoración geométrica e interior de terciopelo. Época: S. XX Medidas: 8 x 46 x 13,5 cm. **Precio de salida: 20 €**	
Lote: 1213	
Figura en madera tallada y lacada con cabeza en bronce dorado representando pato. Inglaterra. Época: Años 60 Medidas: 12 x 22,5 x 13,5 cm. **Precio de salida: 40 €**	

Lote: 1214	
Potiche con tapa oriental en porcelana policromada con decoración de hojas, flores y mariposas en tono azul, rosa y verde. Época: S. XX Medidas: 33 x 23 x 23 cm. **Precio de salida: 20 €**	
Lote: 1215	
Jarrón con tapa en porcelana azul cobalto e incrustaciones en plata con decoración de flores, lazos y hojas. Sello en la base. Manufactura Oblau. Época: S. XX Medidas: 32 x 16,5 x 16,5 cm. **Precio de salida: 10 €**	
Lote: 1216	
Vajilla en porcelana blanca y negra con decoración de flores compuesta por 18 piezas: 6 platos hondos, 6 platos llanos y 6 platos de postre. Sello en la base Porcelain. Época: S. XX **Precio de salida: 20 €**	
Lote: 1217	
Conjunto de sopera y 5 cuencos en barro esmaltado. Época: S. XX Medidas: 23,5 x 26 x 26 cm. ; 7 x 12 x 12 cm. (cada uno) **Precio de salida: 15 €**	
Lote: 1218	
Ponchera y 4 tazas en cristal azul. Época: S. XX Medidas: 6,5 x 25 x 20 cm. ; 3,5 11 x 9 cm. (cada una) **Precio de salida: 20 €**	
Lote: 1219	
Conjunto de tetera y 10 copas orientales en porcelana policromada blanca y azul con decoración vegetal y dragones. Sello en la base. Época: S. XX Medidas: 24,5 x 17 x 11 cm. (cafetera) ; 6,5 x 4,5 x 3 cm. (copa) **Precio de salida: 15 €**	

Lote: 1220	
Conjunto de 12 bajo platos en cristal traslúcido. Italia. Época: S. XX Medidas: 33 x 33 cm. (cada uno) **Precio de salida: 10 €**	
Lote: 1221	
Pareja de figuras rusas en cerámica policromada representando hombre con bastón y mujer con paloma. Firmadas y fechadas 1957. Época: S. XX Medidas: 28 x 12 x 10 cm. ; 28 x 12 x 9 cm. **Precio de salida: 20 €**	
Lote: 1222	
Pareja de cajas en porcelana policromada para café y azúcar representando personaje oriental y personaje mejicano. Numeradas en la base. Sadler. Inglaterra Época: S. XX Medidas: 21 x 16 x 15 cm. ; 23 x 13,5 x 13,5 cm. **Precio de salida: 15 €**	
Lote: 1223	
Conjunto de 5 relojes de metal dorado en miniatura representando autobús, motos, coche de carreras y balón. Marca Venus. Cuarzo. Época: S. XX Medidas: 4 x 8 x 2,5 cm. ; 6,5 x 10 x 2,5 cm. ; 5,5 x 4,5 x 4,5 cm. ; 4 x 8 x 1,5 cm..; 3,5 x 7,5 x 5,5 cm. **Precio de salida: 15 €**	
Lote: 1224	
Conjunto de 3 figuras en resina policromada representando músicos. Época: S. XX Medidas: 13 x 13 x 9 cm. ; 15 x 17 x 6 cm. ; 14 x 7 x 8 cm. **Precio de salida: 15 €**	
Lote: 1225	
Jardinera en cerámica esmaltada en blanco representando cisne. Época: S. XX Medidas: 48 x 36 x 23 cm. ((Con 2 deterioros en el ala)) **Precio de salida: 20 €**	

Lote: 1226	
Caracola. Medidas: 30 x 22 x 10 cm. **Precio de salida: 30 €**	
Lote: 1227	
Pareja de figuras en hierro pintado representando cisnes con corona. Época: S. XX Medidas: 21 x 25 x 12 cm. (cada uno) ((Uno con pequeño deterioro en la corona)) **Precio de salida: 100 €**	
Lote: 1228	
Tentetieso en hierro pintado representando pez espada. Época: S. XX Medidas: 55 x 58 x 13 cm. **Precio de salida: 90 €**	
Lote: 1229	
Figura en madera tallada representando busto de mujer. Época: S. XX Medidas: 66 x 19 x 16 cm. **Precio de salida: 40 €**	
Lote: 1230	
Figura en madera tallada representando antílopes. Época: S. XX Medidas: 70 x 28 x 21 cm. **Precio de salida: 30 €**	
Lote: 1231	
Figura en madera tallada y pintada representando joven con sombrero y cigarro. Eddie 87. Costa Rica. Época: S. XX Medidas: 48 x 22,5 x 22,5 cm. **Precio de salida: 40 €**	

Lote: 1232	
Lote compuesto por tarjetero en metal patinado representando mano con puntillas y anillo y figura en bronce con restos de dorado representando mano con bola. Estilo Luis XVI. Época: Pp. S. XX Medidas: 18 x 8 x 5 cm. ; 7 x 4,5 x 2 cm. **Precio de salida: 40 €**	
Lote: 1233	
Esmalte representando "Mujeres cosiendo", motivo de Millet, firmado por Barba. Marco en madera. Época: S. XX Medidas: 16 x 12 cm. ; 27 x 24 cm. (con marco) **Precio de salida: 20 €**	
Lote: 1234	
Esmalte representando "Arrantzales", motivo del pintor Alcalá Galiano. Marco en madera. Época: S. XX Medidas: 17 x 13 cm. ; 40 x 35 cm. **Precio de salida: 20 €**	
Lote: 1235	
Lote compuesto por 2 esmaltes representando "Vendimia" y "Las floreras" motivos del pintor Goya. Marco en madera dorada. Época: S. XX Medidas: 15 x 10 cm. (esmalte cada uno) ; 31 x 27 cm. (con marco cada uno) **Precio de salida: 20 €**	
Lote: 1236	
Reloj de pared en madera de guinea y remates en metal con decoración de flores y ángeles. Esfera en metal pintado y números romanos. Marca Micro Tempus Fugit. Estilo Regencia. Época: S. XX Medidas: 100 x 30 x 14 cm. **Precio de salida: 40 €**	

Lote: 1237	
Reloj barómetro-termómetro en piel y acero cromado. Marca Diehl. Cuarzo. Época: S. XX Medidas: 82 x 20 cm. **Precio de salida: 10 €**	
Lote: 1238	
Maleta de viaje antigua en piel marrón, interior con cinchas y bolsillo y cierres en metal. Fábrica de artículos de viaje guarnicioneria V. Villanueva. Bilbao. Época: Años 40 Medidas: 17 x 54 x 33 cm. **Precio de salida: 20 €**	
Lote: 1239	
Pareja de morillos en bronce y hierro con troncos en plástico base en metal y luz interior. Estilo Luis XVI. Época: Mediados S. XX Medidas: 36 x 39 x 18 cm. (cada uno) ; 16 x 45 x 22 cm. (troncos) **Precio de salida: 20 €**	
Lote: 1240	
Lote compuesto por timón en madera con cuadro interior representando marina y timón en madera con diferentes nudos y herramientas náuticas. Época: S. XX Medidas: 3 x 61 x 54 cm. (cada uno) **Precio de salida: 10 €**	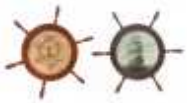
Lote: 1241	
Cartel publicitario luminoso ·"La Rubia 18/70" en metal y metacrilato. Época: S. XX Medidas: 3 x 35 x 30 cm. **Precio de salida: 10 €**	
Lote: 1242	
Figura en alabastro tallado representando personaje con barba. Época: Mediados S. XX Medidas: 31 x 16,5 x 15 cm. **Precio de salida: 10 €**	

Lote: 1243	
Lote compuesto por jarrón en porcelana pintada en verde y botella en cerámica policromado en roja y beige. Alemania. Época: Mediados S. XX Medidas: 19 x 16 x 16 cm. ; 21 x 10 x 10 cm. **Precio de salida: 60 €**	
Lote: 1244	
Tarjetero en bronce con decoración vegetal, flores y animales alados. Estilo Luis XVI. Época: Pp. S. XX Medidas: 13 x 16 x 16 cm. **Precio de salida: 20 €**	
Lote: 1245	
Lámpara de sobremesa en cerámica blanca y rosa con decoración de flores y hojas. Estilo Regencia. Época: S. XX Medidas: 43 x 12 x 12 cm. **Precio de salida: 10 €**	
Lote: 1246	
Lámpara de sobremesa en cerámica pintada con decoración de pájaros. Estilo Regencia. Época: S. XX Medidas: 48 x 33 x 33 cm. **Precio de salida: 30 €**	
Lote: 1247	
Lámpara de sobremesa con base en bronce y tulipa en cristal pintado. Época Modernista. Época: Pp. S. XX Medidas: 38 x 18 x 18 cm. **Precio de salida: 40 €**	
Lote: 1248	
Lámpara de techo de 8 luces en latón y lágrimas en cristal tallado y bolas con decoración geométrica. Estilo Luis XVI. Época: S. XX Medidas: 75 x 49 x 49 cm. **Precio de salida: 40 €**	

Lote: 1249	
Lámpara de techo de 3 luces en latón con decoración de rocallas y lágrimas en cristal tallado. Estilo Luis XVI. Época: S. XX Medidas: 37 x 41 x 41 cm. **Precio de salida: 20 €**	
Lote: 1250	
Lámpara de techo de 6 brazos en bronce, lágrimas y platillos en cristal tallado con decoración vegetal. Estilo Luis XVI. Época: Pp. S. XX Medidas: 105 x 85 x 85 cm. **Precio de salida: 30 €**	
Lote: 1251	
Lámpara de techo con plato en alabastro y cordón en tono granate. Época: Fin S. XIX Medidas: 105 x 25,5 x 25,5 cm. **Precio de salida: 20 €**	
Lote: 1252	
Lámpara de techo de 3 luces con plato en alabastro y cordón en tono marrón. Época: Fin S. XIX Medidas: 107 x 43 cm. **Precio de salida: 40 €**	
Lote: 1253	
Lámpara de techo de 5 brazos en bronce dorado con decoración vegetal, hojas y borlones. Estilo Luis XVI. Época: Pp. S. XX Medidas: 66 x 54 cm. ((Falta dos vela)) **Precio de salida: 20 €**	
Lote: 1254	
Lámpara de techo de 6 brazos en metal dorado y porcelana policromada y dorada con decoración vegetal y flores. Estilo Luis XVI. Época: Pp. S. XX Medidas: 64 x 64 x 64 cm. **Precio de salida: 40 €**	

Lote: 1255	
Farol en metal pintado en tono azul y cristal tallado con soporte en hierro pintado con decoración vegetal. Época: S. XX Medidas: 100 x 31 x 31 cm. (farol extensión máxima) ; 110 x 75 x 31 cm. (farol con soporte) ; 110 x 41 x 12 (soporte) **Precio de salida: 90 €**	
Lote: 1256	
Pareja de apliques de pared de 2 brazos en metal dorado representando hojas. Época: Años 50 Medidas: 15 x 31 x 37 cm. (cada uno) **Precio de salida: 20 €**	
Lote: 1257	
Perchero en hierro con decoración de flores de lis. Época: S. XX Medidas: 20 x 61 x 15 cm. **Precio de salida: 10 €**	
Lote: 1258	
Lámpara de pie en metal. Época: S. XX Medidas: 186 x 36 cm. **Precio de salida: 20 €**	
Lote: 1259	
Espejo ovalado en madera y estuco dorado con decoración de lazo, flores, hojas, perlas y copete central. Luna biselada. Estilo Luis XVI. Época: Pp. S. XX Medidas: 92 x 96 cm. **Precio de salida: 50 €**	
Lote: 1260	
Espejo en madera y estuco dorado con decoración vegetal, geométrica y copete central representando copa con flores. Estilo Luis XVI. Época: S. XX Medidas: 100 x 78,5 cm. (sin copete) ; 123,5 x 78,5 cm. (con copete) **Precio de salida: 30 €**	

Lote: 1261	
Espejo en madera de caoba tallada con decoración vegetal, flores con copete. Estilo Luis XV. Época: Fin S. XIX Medidas: 122 x 119 cm. **Precio de salida: 30 €**	
Lote: 1262	
Espejo en madera y estuco lacado y dorado con decoración vegetal, flores, rocallas y copete central. Estilo Luis XVI. Época: Mediados S. XX Medidas: 118 x 74 cm. **Precio de salida: 40 €**	
Lote: 1263	
Espejo en madera y estuco con decoración vegetal, geométrica y luna biselada. Estilo Luis XVI Época: S. XX Medidas: 147 x 77 cm. **Precio de salida: 30 €**	
Lote: 1264	
Espejo en madera de caoba tallada con decoración vegetal y luna biselada. Estilo Regencia. Época: S. XX Medidas: 111,5 x 91,5 cm. **Precio de salida: 20 €**	
Lote: 1265	
Pareja de butacas orejeras en madera de caoba tallada con decoración vegetal, asiento, respaldo y reposabrazos tapizados a rayas en tono beige, azul y granate. Estilo Luis XV. Época: S. XX Medidas: 98 x 68 x 65 cm. (cada una) **Precio de salida: 50 €**	

Lote: 1266	
Conjunto de banco y pareja de sillas en madera de caoba tallada. Época Modernista. Época: Fin S. XIX - Pp. S. XX Medidas: 96 x 128 x 53 cm. (sofá) ; 88 x 45 x 42 cm. (silla cada una) **Precio de salida: 50 €**	
Lote: 1267	
Velador en madera de caoba tallada con decoración vegetal y patas de garra, Estilo Victoriano. Época: Fin S. XIX Medidas: 60 x 52 x 52 cm. **Precio de salida: 20 €**	
Lote: 1268	
Librería en madera de caoba y marquetería con decoración geométrica y vegetal de 2 baldas y cajón inferior. Estilo Victoriano. Época: Mediados S. XX Medidas: 138 x 108 x 30 cm. **Precio de salida: 40 €**	
Lote: 1269	
Mesa de comedor extensible en madera de caoba tallada y marquetería con decoración de flores. Época Eduardina. Época: Pp. S. XX Medidas: 80,5 x 124,5 x 109,5 cm. ; 80 x 229,5 x 109,5 cm. (abierta) **Precio de salida: 60 €**	
Lote: 1270	
Conjunto de 6 sillas de comedor en madera de caoba tallada con asiento tapizado a rayas en tono azul y beige rematando en tachuelas. Estilo Luis XV. Época: Pp. S. XX Medidas: 91 x 47 x 45 cm. (cada una) **Precio de salida: 80 €**	
Lote: 1271	
Conjunto de 4 sillas en madera de caoba con decoración geométrica y asiento tapizado. Época Eduardina. Época: Fin S. XIX Medidas: 92 x 43 x 50 cm. (cada una) **Precio de salida: 30 €**	

Lote: 1272	
Mesa de comedor extensible en madera de caoba y filetes de marquetería con patas talladas con decoración vegetal. Estilo Regencia. Época: S. XX Medidas: 79 x 170 x 110 cm. (cerrada): 79 x 220 x 110 cm. (abierta) **Precio de salida: 180 €**	
Lote: 1273	
Conjunto de 4 sillas de comedor en madera tallada y lacada con decoración vegetal. Estilo Luis XVI. Época: Pp. S. XX Medidas: 95 x 45 x 42 cm. (cada una) **Precio de salida: 30 €**	
Lote: 1274	
Bureau-Vitrina de 2 cuerpos en madera de cerezo con departamentos y luz interior y 4 cajones. Estilo Regencia. Época: Pp. S. XX Medidas: 206 x 98 x 48 cm. (cerrado) ; 206 x 98 x 81,5 cm. (abierto) **Precio de salida: 50 €**	
Lote: 1275	
Reloj de pie en madera de caoba con puertas en cristal y metal, esfera en metal con números romanos y figuras en bronce representando ángeles con antorchas y jarrones con flores. Péndulo de lira, carillón. Estilo Regencia. Marca Lafuente. Época: S. XX Medidas: 193 x 52,5 x 31 cm. **Precio de salida: 80 €**	
Lote: 1276	
Biblioteca en madera de nogal, puertas de cristal y remates en metal. Época Victoriana. Inglaterra. Época: Fin S. XIX - Pp. S. XX Medidas: 93 x 85 x 36 cm. (cerrada) ((Necesita restauración)) **Precio de salida: 40 €**	

Lote: 1277	
Pareja de sillas en madera de caoba y marquetería con decoración vegetal con asiento y respaldo tapizado en terciopelo azul. Época Eduardina. Época: Fin S. XIX - Pp. S. XX Medidas: 91 x 42 x 40 cm. (cada una) **Precio de salida: 20 €**	
Lote: 1278	
Sofá en madera de caoba tallada con decoración vegetal, flores y copete central, tapizado con estampado de flores. Estilo Luis XV. Época: Mediados S. XX Medidas: 90 x 161 x 74 cm. ((Con deterioros en el tapizado)) **Precio de salida: 30 €**	
Lote: 1279	
Pareja de butacas en madera de caoba tallada con decoración vegetal, flores, y rocallas. Asiento, respaldo y reposabrazos con tapizado estampado de flores. Estilo Luis XV. Época: Mediados S. XX Medidas: 88 x 64 x 65 cm. (cada una) **Precio de salida: 30 €**	
Lote: 1280	
Pareja de sillas en madera de caoba tallada con decoración vegetal y flores, asiento y respaldo con tapizado de terciopelo en tono malva. Estilo Luis XVI. Época: Fin S. XIX Medidas: 90 x 51 x 46 cm. (cada una) **Precio de salida: 20 €**	
Lote: 1281	
Velador en madera de caoba y marquetería representando sol. Época Victoriana. Época: S. XIX Medidas: 70 x 60,5 x 60,5 cm. ((Necesita restauración)) **Precio de salida: 40 €**	

Lote: 1282	
Mesilla en madera de caoba tallada con decoración de flores, cajón superior y balda. Estilo Lus XV. Época: Pp. S. XX Medidas: 69 x 39,5 x 28 cm. **Precio de salida: 30 €**	
Lote: 1283	
Mesilla rústica en madera de roble con cajón superior con tirador en hierro con patas torneadas. Estilo Luis XVI. Época: Mediados S. XX Medidas: 46 x 52 x 34 cm. **Precio de salida: 20 €**	
Lote: 1284	
Velador en madera de caoba y marquetería con decoración vegetal y patas talladas. Estilo Victoriano Época: Mediados S. XX Medidas: 76 x 56 x 56 cm. **Precio de salida: 20 €**	
Lote: 1285	
Velador en madera de madera de caoba tallada. Estilo Victoriano. Época: Mediados S. XX Medidas: 73,5 x 58 cm. **Precio de salida: 20 €**	
Lote: 1286	
Butaca en madera de limoncillo y marquetería. Estilo Heppelwhite. Época: Pp. S. XX Medidas: 95 x 56,5 x 42 cm. **Precio de salida: 20 €**	
Lote: 1287	
Pareja de reclinatorios en madera de roble representando cruz y asientos en enea. Época: Fin S. XIX - Pp. S. XX Medidas: 89 x 45 x 58 cm. (cada una) **Precio de salida: 30 €**	

Lote: 1288	
Conjunto de credenza en madera de caoba y marquetería con decoración vegetal copa central con 4 cajones y 2 puertas con balda interior y espejo en madera de caoba con decoración vegetal, columnas y lunas biseladas. Estilo Regencia. Época: S. XX Medidas: 82,5 x 131,5 x 41 cm. (credenza) ; 217 x 174,5 cm. (espejo) **Precio de salida: 70 €**	
Lote: 1289	
Vitrina en madera de caoba y marquetería con decoración vegetal, puertas en cristal biselado, trasera de espejo y 4 baldas interiores en cristal. Estilo Victoriano. Época: S. XX Medidas: 197,5 x 76,5 x 40 cm. **Precio de salida: 50 €**	
Lote: 1290	
Peana en madera de caoba tallada y torneada con decoración vegetal. Estilo Luis XVI. Época: Mediados S. XX Medidas: 85 x 29,5 x 29,5 cm. **Precio de salida: 30 €**	
Lote: 1291	
Peana en madera tallada representando columna. Estilo Regencia. Época: S. XX Medidas: 68 x 29 x 29 cm. **Precio de salida: 20 €**	
Lote: 1292	
Mesa de centro en madera de caoba tallada con decoración vegetal. Encimera de mármol. Estilo Luis XVI. Época: Mediados S. XX Medidas: 48 x 80 x 40 cm. **Precio de salida: 10 €**	

Lote: 1293	
Butaca en madera de caoba y marquetería con decoración vegetal y copa central. Asiento tapizado en tono teja. Estilo Regencia. Época: S. XX Medidas: 82 x 52,5 x 50 cm. **Precio de salida: 20 €**	
Lote: 1294	
Silla en madera de caoba y marquetería con decoración vegetal, copa central y respaldo representando lira. Asiento tapizado a rayas en tonos beige y verde. Estilo Regencia. Época: S. XX Medidas: 89 x 42 x 42 cm. **Precio de salida: 15 €**	
Lote: 1295	
Revolving de 2 alturas en madera de caoba. Estilo Luis XV. Época: S. XX Medidas: 87 x 47 x 47 cm. ((Con pequeño deterioro)) **Precio de salida: 40 €**	
Lote: 1296	
Peana de 3 alturas en latón con decoración vegetal con balda inferior de espejo, y encimera y balda en cristal. Época: Mediados S. XX Medidas: 101 x 40 x 40 cm. **Precio de salida: 20 €**	
Lote: 1297	
Reloj de pie en madera de caoba con decoración vegetal y columnas. Esfera en metal representando escena inglesa de cacería con números romanos, péndulo de lira, y sonería carillón. Estilo Victoriano. Época: S. XX Medidas: 198 x 48 x 25 cm. **Precio de salida: 80 €**	

Lote: 1298

Lámpara-velador-costurero en madera de roble tallada. Estilo Luis XVI.

Época: Fin S. XIX - Pp. S. XX
Medidas: 170 x 50 x 50 cm. ; 170 x 50 x 70 cm. (con tulipa)

Precio de salida: 30 €

Lote: 1299

Costurero en madera de caoba con encimera de alas. Época Eduardina.

Época: Fin S. XIX
Medidas: 70 x 43,5 x 34 cm.

Precio de salida: 20 €

Lote: 1300

Mesa de ajedrez en madera y marquetería con piezas en metal plateado representando diferentes personajes de época con escudos, guerreros a caballo, etc. Estilo Victoriano.

Época: S. XX
Medidas: 70 x 49 x 49 cm.
((Necesita encolar patas))

Precio de salida: 20 €

Lote: 1301

Pareja de sillas en madera de caoba tallada con decoración vegetal y asiento tapizado a rayas en tono vino y beige. Estilo Fernandino.

Época: Pp. S. XX
Medidas: 88 x 46 x 48 cm. (cada una)

Precio de salida: 20 €

Lote: 1302

Lote compuesto por pequeño banco y silla en madera de caoba con asiento tapizado a rayas y flores en tonos verdes, beiges y granates. Estilo Regencia.

Época: S. XX
Medidas: 77 x 98 x 54 (banco) ; 90 x 48 x 54 cm. (silla)
((Con deterioros))

Precio de salida: 20 €

Lote: 1303

Velador de 2 alturas en madera de roble tallado. Estilo Luis XVI.

Época: Pp. S. XX
Medidas: 65 x 40 x 40 cm.

Precio de salida: 20 €

Lote: 1304	
Conjunto de 2 mesas nido en madera de caoba. Estilo Victoriano Época: Pp. S. XX Medidas: 72 x 55,5 x 40 cm. ; 69 x 48 x 38 cm. ((Con deterioros)) **Precio de salida: 20 €**	
Lote: 1305	
Pareja de mesillas en madera de caoba y marquetería con decoración vegetal de 5 cajones. Estilo Regencia. Época: S. XX Medidas: 61,5 x 51,5 x 36 cm. (cada una) **Precio de salida: 40 €**	
Lote: 1306	
Sofá de 2 plazas con tapizado en tono rojo y beige con estampado de flores y hojas. Época: S. XX Medidas: 87 x 197 x 82 cm. **Precio de salida: 60 €**	
Lote: 1307	
Secreter en madera lacada en azul con encimera elevable. Marca N.A. España. Época: S. XX Medidas: 89,5 x 80 x 45 cm. ; 104,5 x 80 x 45 cm. (abierto) **Precio de salida: 30 €**	
Lote: 1308	
Revistero en madera de cerezo y acero cromado. Época: S. XX Medidas: 40 x 43 x 30 cm. **Precio de salida: 10 €**	
Lote: 1309	
Revistero en hierro pintado en color crema con decoración de flores. Estilo Luis XVI. Época: S. XX Medidas: 60 x 44 x 22 cm. **Precio de salida: 10 €**	

Lote: 1310	
Mueble en madera de caoba con 6 cajones. Época: S. XX Medidas: 127 x 27 x 27 cm. **Precio de salida: 30 €**	
Lote: 1311	
Cubertero en madera de caoba y raíz. Estilo Luis XVI. Época: S. XX Medidas: 85 x 60 x 45 cm. (cerrado) **Precio de salida: 20 €**	
Lote: 1312	
Farola en fibra pintada en blanco con tulipa en cristal color caramelo. Época: S. XX Medidas: 188 x 43 x 43 cm. **Precio de salida: 20 €**	